大清光緒三十四年十一月十二日 四張

※本館定報價目※
●每份售大洋一分四釐●
中國境內 全年逐日寄大洋七元二角 半年三元六角
日本 全年八元四角 半年四元二角 外國 全年十二元 半年六元 報費先惠 郵票不收

申報

告白刊例

論前兩行起碼每行以第一版為準第一日每行七角半第二日起每行五角半多則按行照算後幅長行二百字起碼短行五十字起碼多則均以十字遞加第一日每字五釐第二日至第七日每字三釐第八日以後每字二釐半

西歷一千九百八年十二月五號禮拜六

本館開設望平街第一百六十三號　第一萬二千八百七十六號　德律風第九十五號

壽筵助賑

瀛君子廉夫秩大慶承諸友寵錫厚義分惠設筵酹答因念五省災區待賑孔殷將宴資五十元移助代諸君造福同人謹啟 (1295)

濬浦總局招人投標

(甲)茲本局每月需用第十七號白鐵絲四噸半以十二個月為度交貨第一期以西明年三月十五號為始投標之期至西明年正月九號中午截止(乙)每月需用竹籠四百十個每個長二十四英尺對徑十八英寸以六個月為度如須添購再展長期限六個月交貨第一期以西明年正月十六號為始投標之期至西十二月二十一號截止　以上物料均在黃浦下游由本局指定地段交付欲觀物料式樣及詳細章程者可至九江路一號濬浦總局工程司處詢問便知投標信件送至本局臨時開標以價廉者為相宜惟棄取仍由本局定奪此佈 (1297)

增設廣肇蒙義學堂（在元芳路堂內）十一月十四日開學

所有各生已經在虹口三元宮蒙義學堂掛號未經序補由一百七十三號至四百廿四號經已飭茶房知照註冊定位外尚有未經到堂註冊者限於本月十二日上午來三元宮學堂註冊逾期自悞此佈 (1279)

鎮江閩郡旅滬同人公鑒

初六日本公所開會提議調查旅滬同鄉選舉事宜除學界由狄楚卿君吳寄塵君錢業英界由王錫五君焦棣山君書市由許桑堂君李蓋夫君法界由黃天彰君城內由趙玉宰君糖業由汪佑菴君洋布號家由徐幹卿君洋布店舖由許丙奎君烟業由王大生號玉器業由韓有泰君鞋業由三進號江綢業由舒□之□局廠暨零星各業由劉敦愚君郭在農君分別擔任外如有遺漏未經查及者務祈於十九日以前將姓名台銜年歲籍貫居址職業各項寄三馬路鎮江旅滬同鄉會或本公所帳房以便彙為一冊郵寄鎮江事務所此乃公權所係幸毋放棄 (1296)

南洋第一次勸業會代收股欵處

上海四明銀行　義善源莊　兆豐莊
豐潤銀號　厚大莊　南京實善源莊
寧局

滙票作廢

敝莊於十月寄至上海晉益升票號代收滙票銀一計江西隆森九十號票立向上海晉大莊兌十月廿五期規元二千兩又樂生祥立一百二十二號十月廿五日期向上海劉鼎臣兌規元二千兩正又公和盛立三百五十五號向上海升大兌十月廿五日期規元一千兩正又希厚昌立三十六號向上海韓子巖兌十月廿五日期規元二千兩正又鼎豐立二百八十四號向上海德裕泉兌十月底期規元二千兩正又希厚昌立八十九號向希厚昌記號兌十月底期規元三千兩正又九江益廣立一百八十二號一百十三號向上海餘大兌十月底期規元三千兩正又吳城官銀號立向義善源九十三號九十四號七月底期規元一千兩正又豫福立四十四號向上海晉大莊兌十月底期規元一千兩正又張長馨立十九號向上海陳聚豐兌十月底期規元五百兩正又□□立□號向上海熊懋臣兌十月底期規元五百兩正又敝莊寄至晉益升根條七頁一介薪泰厚三千兩乾太昌四千兩長和一千兩幸紹泰三千兩日成泰二千兩仁昌福一千兩昌記銀五千兩不料晉益升不遵信行介出根條分厘不介代收滙票一概捲逃恐中外官商人等不知細底悞收特此登告報端務乞中外官商人等須知此滙票業已作廢特此聲明幸勿悞用是為至禱　南昌豫豐恆告白 (1290)

北京自來水股票已到

原奏招募三百萬元於七月十五日第一期限滿業已三百萬元溢額所有七月十五日以前股票已到請持收條來換七月十五日以後所購者仍須稍遲一俟寄到再行登報奉聞　駐滬天津銀號謹啟 (1265)

錫金新安義振所敬謝

年來水旱偏災幾及通國籌振之書無日蔑有兩錫籌募善士幾於力竭樂輸諸公又成弩末竊念吾錫自五月中旬蛟水暴發田廬淹沒人畜遭殃困苦流離不堪言狀敝同人等目覩於斯桑梓屢懷曷忍坐視有心無力負負徒呼幸仗諸大號執政不分畛域熱心勸募其收到洋五千零三十七元五角九分五釐除截解婺邑葉墨卿徑修扶車嶺以工代振洋一千元餘則如數續解交上海永泰源茶棧洪君偉臣併解災區核實散放俾災民同登衽席祝諸君共享期頤謹登報章九頓以謝除已給收條外　冰銜逐日登於後幅藉揚高義以昭徵信 (1295)

尚有傳人

洞庭山葉生鑑清積學士也精岐黃術每肆力於靈蘭千金傷寒金匱等書不屑拾人牙慧以前負笈從余執經問難往往啟予知其於吾道三折肱矣旋返梓鄉而就醫者已絡繹不絕季秋余返自京師而生適來滬因勸留滬懸壺以廣不負所學暫寓英大馬路集益里三街申大號內凡有抱恙者可就診之當不以余言為河漢　陳蓮舫啟 (1285)

治山長合公司初次股東會

敬啟者本公司創辦六年甫見成效現已運齊機器先於六合縣之八百橋鎮開廠試驗一切辦事規則尚未大定謹擇於十二月初九日在金陵城南假胡家花園開股東初次大會另刊請函分送諸股東恐未及遍知合再登報申明務乞按期撥冗不勝禱切之至　長合公司謹啟 (1280)

廣東粵漢鐵路第二期交股諸君鑒

啟者粵路開收二期股銀前托小號等代理現因事繁不暇兼顧已由總公司派人來滬駐廣肇公所接收即請繳股諸君至分局投交可也惟第一期小號等所出收條倘有未經調換總公司收據者希速仍來敝處調換為盼　上海○廣利和○同永泰○德和號仝啟 (1275)

甬紹商輪公司代收股欵處

上海南市：安康莊　立餘莊　元興莊　元大亨莊　久大慎記　元昌參號

上海北市：源吉莊　宏大莊　會餘莊　瑞豐莊　兆豐莊　崙餘莊　和康莊　晉和莊　升大莊　鈞康莊　福和烟行　四明公所

美界九江：瑞昌順號　順記號

寧波：乾豐莊　元升莊　謙和莊　寶餘莊　大和莊　咸源莊

漢口：大慶元票號　老順記號

天津：洋布公所　永康紙行　甬順記號　大慶元　源豐潤　老順記

北京：甬泰北號　源豐銀號　恆利號　源豐潤　大慶元

鎮海　烟台：合順號

奉化：鎮餘莊

營口：可熾號

杭州：商會

廣東：源豐潤

汕頭：乾大莊　豫和莊　元大莊　源豐潤

廈門：源豐潤　恆豐號

蘇州　南京：源豐潤

裕蘇局　裕寧局

吳淞　建□

鎮江：萬隆布號

日本神戶：源豐潤

蕪湖：順記號　裕蘇局

橫濱：承茂順號

萬泰莊　順記號 (1241)

吳可讀先生全集出版廣告

皇清吳柳堂先生文章氣節震爍一時當穆宗賓天之後今大行皇帝嗣位之初其請預定大統之歸一疏忠忱耿耿繼以身殉有功社稷之臣也今覓得先生文集受而讀之覺字裏行間常有英風浩氣砭人肌骨學者手置一編朝夕敬對其忠義之心有不油然奮發者乎亟付印行世以供同好每部大洋七角總發行所上海集成圖書公司啓

戊5240

德裕當滿衣出售

本當所滿綢綿棉夾衣服甚多各色粗細皮袄山積定價克己照碼劃一兼售大小龍旗如蒙紳商惠顧請駕臨三洋涇橋南首本當石庫門內便是　德裕當白

戊1243

預備立憲公會廣告各會員

啓者本會定於十一月十三日在本會事務所舉行年例大會選舉職員所有外埠本埠各會員屆期請至事務所携取入場券至明年會費亦請帶交爲荷

戊1244

津浦鐵路南段購地局廣告

津浦南段鐵路自浦口金湯門外江邊起點安設車站圈用之地甚多現經本局按照工程司插定邊樁丈量一千餘畝並隨時出示傳知業戶指認邊界以便確核地數按戶發價乃丈量之時各業戶並無人到場詢之該處地保皆言不能指定主名是否業主相離甚遠並未聞知抑係地臨江濱本無業主本局格外體恤特再登報宣布凡浦口江邊之地爲鐵路所圈用者自本月初六日起各業戶務於三星期內照章向浦口總地分局報明領價若逾期不至本局定即認爲官地開工在即各業戶切勿觀望自悞特白

戊1273

謀得利

上海謀得利分設在棋盤街中平和里口

洋琴（風琴　立琴）　唱戲（機器　戲片　京調　小曲）　軍營（鼓號　樂器）

比衆公道

謀得利總公司啓

691

商界諸君公鑒

啓者本年八月間奉財政局示諭完納厘金每兩向加貼水六分自二十五年起加收四分作爲營務處設所經費及籌解京餉貼水之用邇來紋銀價值較前益高每百兩竟增至九兩左右原征六分及續加四分各補水合之僅敷解京各餉貼水之需而前捐營務處現改督練處經費仍無所出現于加一補水之外再加四分專作本省已設各學堂撥用之費詳奉　督憲批准凡販運茶業百貨木料報完釐金自本年十月初一日爲始一體遵照毋得稍存觀望致干提究等因嗣經各商以近年　商艱已極無力進加具稟請免紳捐　督治憲均因接待美艦道慶蒙釐金委員傳諭加收補水暫緩一月繹辦十月二十日蒙首府縣臨涖商會傳集各商勸諭經各商以商業實在爲難公稟　督憲鑒財政局曾府各憲懇恩邀免　奉府批查完納釐金每兩再加補水四分專作學堂經費原出萬不得已之擧前經本府親到商會諄切勸諭該商等須知欵關敎育奉有憲示飭辦無論如何爲籌總應勅力認繳以顧大局所請豁免礙難照准倘何帮商人敢再藉詞抗違定于各戾無謂言之不預也其各稟遵切切等諭此近三月來之情形也查閩省商情年不如年進價日高銷路愈滯南北各商斷所者十居八九各貨除關稅釐金外又有閩稅海防費其坐賈則有坐賈捐行商則有保商鎗炮等捐加之各局卡格外壓平扣水總而計之已不止値百抽十五此項補水雖每兩不過四分而積少成多爲數實鉅從前商情未大減色故疊加補水尚可勉力輸將際此弩末之秋其何能支乎興學固爲強國之基保商實爲富國之本商既不保學亦徒興若不體恤商艱卒濟壓力抑勒亦何難將各貨本全數入官哉嘻異矣竊聞此案內容係福州府中學堂缺少數千金經費原擬於厘票一張加收銅元一枚經聚斂者借端生法改加補水以通省計之年可加出十餘萬金策誠善矣其如民不堪命何本應公請商會代爲力求無如在會諸董迎合官長日前請其代遞之稟亦被擱沒以致各商無可呼籲目下拾一月朔亦已屆期各商公議遵加無力求免未能萬不得已即於是日起溪海一律停運一面再具稟邀恩冀挽憲衷俯垂豁免業經各帮公允議決誠恐省外未知底細特將一切情形詳細布陳

閩省商界同人公佈

公民必讀初二編近蒙廣西撫台訂購拾萬部

現正添招工人日夜趕印各省官紳如須訂購大批務請早日知示以便搭印

預備立憲公會謹啓

5531

鄭板橋先生真跡出現

余家藏板橋先生默寫易經全帙印章題跋俱備足爲書家模範不敢自私特選連泗紙精印裝潢古雅外幕錦套每部兩大厚册定價洋兩元書印無多購請從速發行所集成圖書公司中國圖書公司掃葉山房南洋官書局新聞報館弄剔記書莊各大書坊均有經售漢口六藝書局杭省城南務稅課廳　總發行所小花園書帶草堂

戊263

禮豐洋行經理麵粉機器售各色油墨

本行經理美國最著名白奶利廠麵粉機器出粉最佳成效卓著每日出粉自四包至四千包均可隨時開帳克期到貨並經售銅板石印鉛印各種五彩油墨價廉物美如蒙各省紳商賜顧請至棋盤街泗涇路十二號本行面議可也

戊1242

請看公和昌和記申明事

啓者本號於丙午年九月集股始創於申江新開河開設公和昌皮絲生意及和記菸葉號向由陳金發經理於丁未年因林世昌收歇存數未清故金發八月間特到永定收理存數當將內帳交與陳子勷經理外事交與盛茂興維持堂料用人不善代墊客欵甚巨以致被迫陳子勷一時遠逃而印信圖章均落他人之手恐有將圖章私行在外立票匯兌希圖混扯既作廢紙不得不爲申明若果是陳子勷親筆票據儘可早先將票向陳金發料理若非陳子勷親筆之票雖有圖章印據亦是假冒仰向經手來人是問不涉公和昌之事茲將圖印已爲改換和記以別眞僞所有來往照前交易特此申明

戊1291

珠家閣[illegible]門人秦文淵內外方脈

視診處在新北門內侯家浜中王醫馬弄口　號房啓

戊1283

◉今日本報目次◉

▲第一張　交旨　論說　專電　緊要新聞

▲第二張　接緊要新聞　分類新聞　清談　記事

▲第三張　各省籌辦諮議局　本埠新聞

▲第四張　小說　國外新聞

交旨

十一月初二日交度支部　內務府本日　內務府奏恭辦　大行太皇太后大事請由部先行籌撥銀兩摺又奏恭辦　大行皇帝大事請由部先行籌撥銀兩摺均奉

旨著度支部酌量撥給欽此

十一月初三日　軍機大臣欽奉

諭旨朕沖齡踐祚所有壇廟各祀典尚未能親詣舉行應如何由攝政王代詣行禮之處著禮部妥議具奏欽此

論說

登極後之人心

我國今日國民之現象如何乎曰懷疑恐怖觀望私議之國民也自　兩宮賓天而後若學界若商界若軍界若工界若一切社會各團體咸懷疑恐怖觀望私議曰　先帝往矣　聖后逝矣雖有英明沈毅之攝政王而嗣主幼沖不知宮庭有幾多之變故政策有幾多之改更我國之前途將不知更經幾多之盤根錯節既而　新主立矣而登極之典禮未行若學界若商界若工界若軍界若一切社會各團體又懷疑恐怖觀望私議曰大位不可久虛登極典禮曷爲遲遲未舉乎而於是垂簾訓政之說又紛紛而起今則登極之大典行矣恩賞之明詔頒矣則更何懷疑恐怖觀望私議之有而一般社會猶不免懷疑恐怖觀望私議者則以登極之典雖行而督促預備立憲之諭未布自在京在外諸王下至公等以上俱加恩賜凡官吏兵民人等有犯除謀反叛逆殺人不赦外其餘自初九以前已發覺未發覺已結未結者咸赦故上自王公大臣下至觸法犯科者流咸得加以恩賞然宣統八年頒布欽定憲法之諭未頒則聖意何如尚未能暴白於天下故又不免懷疑恐怖觀望私議而莫之所出

今讀十一月初十日之詔而始釋然矣　天語煌煌一則曰列聖相傳之法無非敬天法祖勤政愛民凡先朝未竟之功莫不敬謹繼述本年八月初一日　大行皇帝　大行太皇太后懿旨嚴飭內外臣功務在第九年內將各項籌備事宜一律辦齊屆時即行頒布憲法一則曰自朕以及大小臣工均應恪遵懿旨仍以宣統八年爲限理無反汗期在必行內外諸臣斷不准觀望遷延貽誤事機而後薄海人民始而懷疑恐怖觀望私議者今乃爲之釋然蓋內觀革黨主張破壞者流行險僥倖以冀破壞立憲之成立於是羣起而乘一般人民懷疑恐怖觀望私議之時多方煽動揭竿起事是民愈懷疑恐怖觀望私議而彼黨益得以藉手至於懷疑恐怖觀望私議而爲其藉手則禍亂之起有不可究詰者故自有此諭而人民之懷疑恐怖觀望私議之念釋而革黨乃無間隙之可乘外察列强則自

兩宮賓天以來莫不注意於遠東之舉動而預爲戒備如日美則復倡其保持遠東之平和及機會均等之政策而日美之協約以成即中美聯盟之說以破且今則日德協約之說又起矣其說雖未必的確而要知此說必非無因而起無非以中國人民懷疑恐怖觀望私議而禍變之呈恐有不可終日之勢故也故自有此論而吾民之懷疑恐怖觀望私議之念釋則列强部署之政策可以破如是則內而革黨既無從施其煽惑之手段以達其破壞之目的外而列强亦不能藉口於保護之說以實行其瓜分主義則此宣統八年頒布欽定憲法之諭顧不重哉

況今日正當預備諮議局之期各省府廳州縣雖已次第籌備大約空言動議者多而實行籌辦者少無論邊荒各省如是即素稱開通之江蘇浙江各省而能實行調查者尚不多覯則明年九月諮議局之辦齊尚未可必尤賴內外諸臣激勵奮發聚精會神實力督促則時期方能無誤故今日者惟有引領跂望內外諸臣謹遵宣統八年頒布欽定憲法之詔以仰副　新皇實行立憲之至意而一般人民亦毋放棄其權利而當竭力以組織其參與政事之機關

專電

◉電一（北京）

攝政王體制二十八條早經**軍機政務**兩處**改定**而攝政**王意主謙讓仍交**政務處**覆改稿將十易仍未決定**

◉電二（北京）

政府以近來報紙有類造謠圖煽**旨交郵部**陳尚書飭**令京津電局**將關於**國事**之電**扣留**不得擅發

◉電三（北京）

攝政王近見樞臣益和言怡色與**商**各**事**仍由**慶邸主政**而尤**重視張相**

◉電四（北京）

內閣議上**兩宮尊謚**多**不以樞垣**所擬**爲然**（按樞垣前擬慈宮用毅字類先帝用孝字類見前電）因此議論紛如**尚未敬擬**呈進

緊要新聞

修訂攝政王體制紀詳

攝政王體制已迭見前報專電現悉此事先奉　皇太后懿旨交各部院

衙門會議經各部院開具說帖彙交政務處覆核政務處會議数次始於初二日下午議決其計二十八條封送樞垣各軍機略加點竄繕具說帖面商攝政王而王又稍有更改現已脫稿原定初七日出奏嗣以攝政王尙欲修改故初六日尙未繕摺原件頗長各條下附以按語茲將大略摘要錄後

一攝政王係代皇帝行政有一切軍國政事之權

一內外臣工章奏均由攝政王裁奪批行

一遇有重大事件可請太后懿旨　按攝政王見太后自稱曰臣　又按何等要重之事須請懿旨由攝政王自裁定之

一懿旨由攝政王面請即由攝政王傳布並須簽蓋鈐章存儲檔房另繕副張頒發他人不得擅請擅發

一攝政王俟百日孝滿升武英殿或乾淸門內便殿中間處設御座攝政王於左邊南面坐王公大臣行一跪三叩禮

一召見引見臣工時仍照舊遞膳牌向御座行禮攝政王避位暫立俟行禮畢然後就坐臣工左向北面立陳奏事件帶領引見大臣仍照舊制

一攝政王得於便殿隨時召見臣工酌量賜坐以便討論

一攝政王見樞臣王正中坐各軍機大臣東西坐詳細討論由攝政王裁定即簽蓋鈐記另繕副本發出仍舊傳旨交旨　按國初樞臣本有坐

又按前奉慈諭本有令簽押之意

一王公大臣均稱攝政王爲攝政王宗室近支之尊者得免稱攝政王

一奏片公牘均稱攝政王殿下

一攝政王用公文自稱曰余稱臣工曰該爵該王該貝子等惟宗室近支之尊者稱某親王

一凡遇恩賞仍謝皇上不必謝攝政王恩

一攝政王蒞政之後除批覽章奏外應選擇碩學耆彥研究學問政治以資考鏡

一皇上典學一切功課勤惰均歸攝政王督察　按光緒初年本有醇賢親王督察之旨

一皇上親政應照慈諭俟上典學有成並成婚之後再由諸臣會議奏請

一攝政王機務雖繁而太福晉前定省不便久疎西苑門內空殿尙多應於北海一帶另擇攝政王府

一攝政王至乾清門下轎　按從前定午門隨便下轎今定爲乾淸門

一攝政王出外應照常淨街並由民政部派警兵巡邏彈壓并另設護衛軍

一皇上親政臨朝時攝政王免列朝班其在宮內便見仍家人父子之稱

一攝政王得於乾淸門內擇一便殿隨時辦事

一攝政王得恭代皇上祭祀各廟

一軍機大臣逢五逢十仍按期至皇上前行禮

民部通電查禁造謠（北京）

○初七日民政部致各直省巡撫電云京師自上月二十一日起遵守國服外宮府市廛均極安謐乃近聞各省竟有種種謠傳及報紙讕言殊淆觀聽應請貴口轉飭該管地方官隨時查禁以靖人心而保公安

皖省追捕叛兵近聞

⊙督練公所教練處總辦顧道忠琛初七日由皖撫發交臬司訊辦已紀昨報現悉顧道係安省武備學堂二班畢業生三十一年充一標三營管帶未幾撤差旋赴甯充三十三標某營管帶去冬又來皖省充陸軍督辦處參議旋充安省混成協協統迨朱中丞規復督練公所由江督派委余大鴻爲總辦顧道乃退爲督練公所教練處總辦此次馬砲營兵變聞顧道之弟砲營排長亦與其例叛首熊成基爲砲營隊官亦爲顧道札委今年四月間前管帶李亨請撤熊差顧堅執不可至廿七日所獲之砲營排長胡文楙供認革命不諱並供前在江西三十三標某營去冬由顧忠琛招致來皖並牽涉文案陳道華（陳已不知去向前三日撤差）聞胡某供畢後自認革命要求朱經帥速斬當推出轅門正法（前報專電胡誤作吳）皖撫當時以亂事初平驟然拘顧訊辦恐惑軍心直至初七日始爲發表目下搜緝熊成基愈加嚴緊已購照分飭緝拿

砲營隊官熊成基

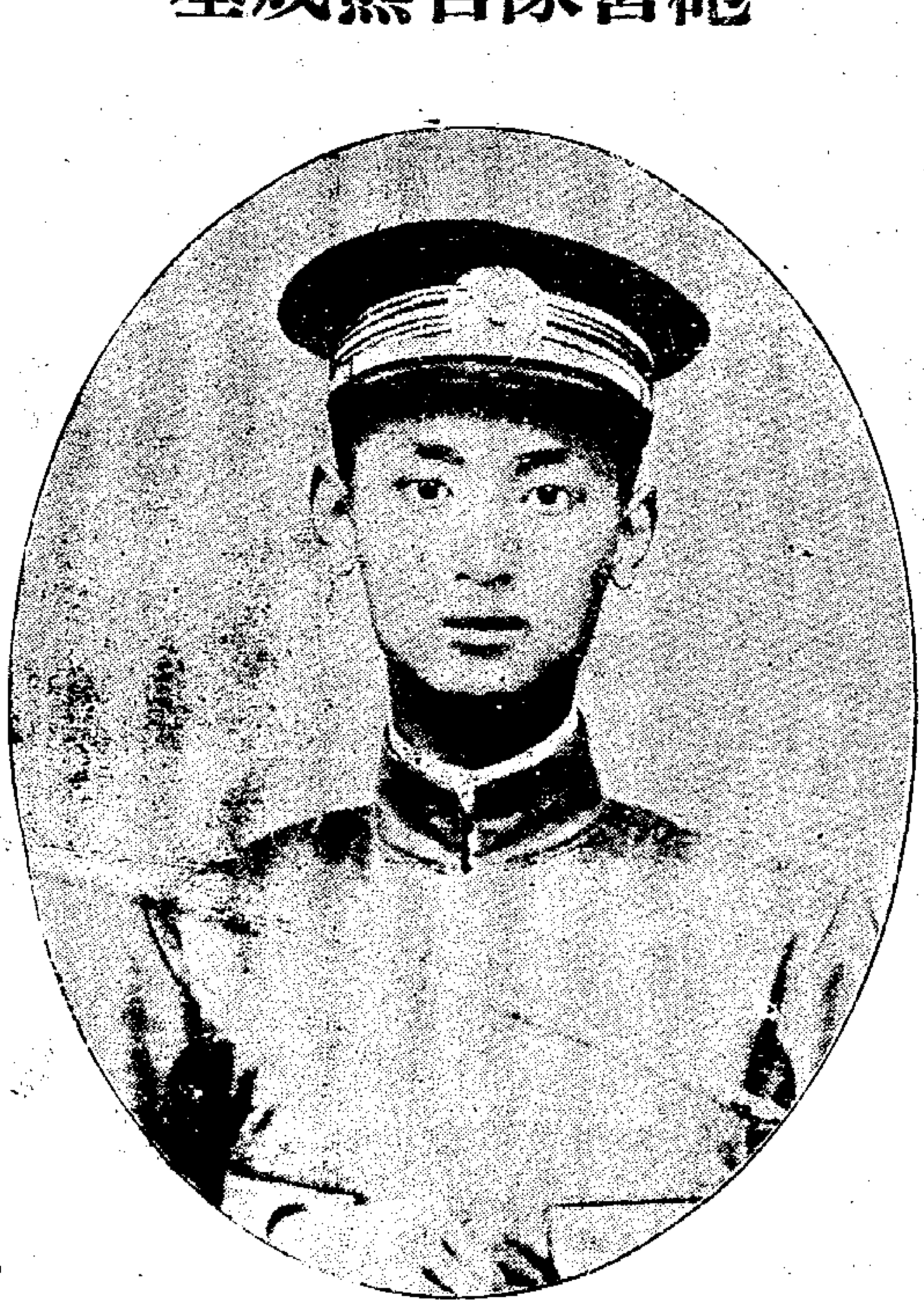

⊙馬砲亂兵現有五六百人竄往合肥之上派河並有持械叛兵二百餘

人行至店埠適遇江南馬隊與之接仗互有損傷廬州府穆守已稟請皖北道毓觀察轉電江督皖撫請兵防剿朱中丞接電後以省城營隊無可再撥爰飭營務處商請鄂軍王協統速選得力營隊開赴廬州相機勦撫

⊙此次叛兵擊散後分爲三大隊均携軍械分往六安潁州亳州等處勾結豫東鄰近土匪再圖起事聞皖撫已會商江督飭派十營前赴皖北各州縣分投跟蹤追繳　又）桐城縣稟報撫台稱砲馬兩營逃兵竄至練塘鎭搶奪地丁銀八千數百兩又掠刦當舖錢莊數家擬請嗣後委解京協各餉以及各州縣券解地丁錢糧飭由莊號滙兌以免意外之失

⊙聞一標三營管帶冷遹得差亦由敎練處顧道忠琛運動而得上月秋操之前由端午帥調至南京充當財政處某差現聞午帥本月初一日到甯時即將冷遹斬決

⊙湖北羅田縣與皖境英霍連界民氣素稱强悍現有土匪及皖境竄入之革黨多人到處搶刦並殺斃縣役團勇該縣蔡令忠緒立即電稟到省陳小帥以羅田與黃岡麻城接壤本年突遭水災飢民甚多深恐勾結爲患特派第十六協三十一標一營管帶李錦標率領所部馳往鎭懾如果猖獗准其格殺勿論

無錫新安義賑所各典業交來淸單第三次

德成典洋三十元汪晉槐洋十元程子英洋十元燕翼堂洋五元諸柳村洋二元吳錫九洋一元孫錦章小洋五角錢耀記小洋五角吳用敬小洋五角朱培榮小洋五角孫繼卿小洋五角胡效周小洋五角程書亭小洋五角程子孟小洋四角孫綬臣小洋二角程煥章小洋二角王致祥小洋二角胡耀輝小洋二角夏文桂小洋二角戴連生小洋二角汪新祥汪增祥合小洋三角祥和典洋十元又同仁洋十五元錢愚潛洋五元奚榮盛洋十元王錦昌洋五元無名氏洋二元又洋五元陸遲蘭洋一元施裕生銅元二千徐道中銅元一千俞仁茂銅元三千胡效周吳用敬孫錦章合銅元二千四百六十三文保大典洋十二元五角寶源典洋廿二元五角裕恒典洋十二元五角時祥行洋二十元保泰典洋十二元五角保康典洋十二元五角南保康典洋十二元五角保仁典洋十二元五角惠通典洋十二元五角公順典洋五十元勉力人洋五元候甡德洋二元程孝先洋二元豫章洋一元懷仁堂洋一元愼康洋六元張鳳岡洋二元鴻泰祥洋二元尤厚卿洋一元汪少玉洋一元無名洋二元茂記洋二元無名洋一元恒豫典友洋十三元無名王小洋五角元吉典洋四元又友洋六元公記洋十元均大典洋七十元吳蘭舫洋十元夏理庭洋五元王寶臣洋五元凌吉安洋四元江象賢洋二元王鏞孫洋二元葉敏脩洋一元無名氏洋一元德昌典洋一元又銅洋七元袁伯良洋一元丁樂園洋一元江冬菊洋一元龠仲升洋一元盧鶴堂洋一元朱松年洋一元管子鈞洋一元宋榮培小洋五角鼎元典洋四元豫興典洋十元程順昌洋二十元鼎和裕洋二十元晉源洋二十元義和洋二十元億和成洋四元謙泰小洋六十角宜荊商會小洋三十角濟順典洋一伯元濟平典洋二十元孫心怡洋十元姚微生洋十元祝少懷洋四元孫芝庭洋一元吳少雲洋一元姚靜之洋一元葉餘慶洋一元宋鏡清洋一元陳履順洋一元陸味芹與衡士合洋一元程星叅王石均合洋一元公和衣莊洋六元項雙義小洋五角協成代典洋五元程瑞庵洋四元王生保洋二元天水瑞記洋一元濟平分典洋五元孫肇元洋一元潤湯仰記小洋三角濟邇典洋五十元又友洋五元姚蘭生求病速愈洋三十元允濟典洋一十元又友洋十元潤通典洋二十元茂綸洋十元頤記洋十元蔭記洋四元積善記洋十元楊老太太洋十元張泰隆洋五元方恒泰洋二元恒豐祥洋二元吳興氏求平安合洋十元潘玉英洋六元振新洋四元茂新洋二元不知名洋四元程恒裕洋二元同勝裕洋二元鶴祥洋二元升大洋二元仁號洋二元濟美典洋三十元厚記洋五元霞記洋五元丞記洋三元貽仁堂洋二元益記洋一元汪吉甫小洋五角汪壽齡小洋四角汪育材小洋四角潘應嘉小洋三角詹少卿小洋二角程晉琴小洋二角程善材小洋二角胡愼瑜洋二角張蘊初小洋二角汪椒生小洋二角汪邁生小洋二角金傳生小洋二角張興華小洋二角王慰堂小洋二角周星垣小洋二角邱祝孫小洋二角趙縱孫小洋二角程蘭孫小洋二角王硯香小洋一角馬禎昌小洋一角任叔雄洋一元華聿脩洋一元孫靜山洋一元華大盛洋一元汪吉甫洋一元凌廷臣洋一元宋靜夫小洋五角馮伯祥小洋五角姚韻齋小洋五角程秀生小洋五角桑杏村小洋五角見衡之小洋四角胡鏡清小洋四角江元龍小洋三角僧法連小洋三角歸順財小洋三角任麗卿小洋三角程玉書小洋二角程厚澤小洋二角敬順寶小洋二角徐裕興小洋二角安進德小洋二角汪輔臣銅元五百陸杏林銅元三百塾根官銅元三百張昌官銅元三百許名揚銅元二百費柏生銅元二百王榮祥銅元二百王根山銅元二百陸壽銅元二百濟順典洋一百元又同仁節省中秋月餅合洋三元又小洋七角張韻記洋一元補過氏洋一元袁尉滋洋二元無名氏洋六元海湯氏小洋五角方祥記小洋十角孫引記銅元十千文章粹安洋十元金敏夫洋十元恒豫典洋十元不書名洋三元王晉卿洋二元韓培植洋二元董湘卿洋一元趙文聯洋一元協盛源洋一元大有亭洋一元楊春瑞洋一元楊介璋洋一元孫正頤洋一元恒濟典洋四元佐安堂洋三元薛明記洋二元顧隱記洋二元德馨堂洋一元孫仲記洋一元無名氏洋一元趙芷廷洋一元西泰典榮衡齋璽募洋五十元二泰和洋一元秦庭梅洋一元日升洋一元王成之洋一元孫利賓洋一元譚家合洋一元王藎臣洋一元王公茂洋一元孫冠千小洋五角徐鴻森小洋五角黃行之小洋五角唐子卿小洋九角邵學文小洋五角蔚鳳翔小洋八角新泰小洋五角孫志和小洋五角孫省三小洋五角徐鴻章小洋五角無名氏小洋五角又小洋五角又小洋一角以上二百四十六戸共計洋一千二百四十元小洋三百四十九角銅洋七元銅元二十千零八百六十三十文

上海商務印書館　出版新書

漢譯日本法律經濟辭典

布面七角　紙面五角

日本法學士田邊慶彌著　王我臧譯　全書都二千四百語凡關於法律經濟兩方面緊要之名詞無不收入解釋以平易爲主雖初學讀之亦易領悟如有用例可引者必附注於辭條之下編纂之順序則依字畫不依部類以便檢查

漢譯日本議員必攜

洋裝一册　定價八角

日本小原新三著　王我臧譯　是書集議廣之法規與原則以學理的論述之質言之即種種議會議員之敎科書也我國諸議局章程多半取法日本故此書即作爲諸議局章程釋義讀亦可附錄日本國會及地方議會法規三十六種

本館新譯法學名著多種均爲現在各省籌辦諮議局及辦理地方自治諸君參考所必要如（日本議會法規）（十六國議院典例）（自治論）（歐洲大陸市政論）（地方自治財政論）（地方自治淺說）皆譯筆明暢說理淺顯若研究法律則有（憲法研究書）（日本憲法義解）（日本法規大全）（日本六法全書）（法學通論）（法制經濟通論）（比較國法學）（日本明治法制史）（日本法制要旨）（民法原論）（國法學）（政法學及比較憲法論）（行政法泛論）（行政法各論）等多種講求敎育則有（日本明治學制沿革史）（歐美敎育實際）各種其餘緊要書籍足以備熱心諮議局諸君之研究者正復不少本館印有書目提要一册惠顧者可以函索即當寄呈

好時洋行白

本行今有芝板拿士船準於本月廿日即禮拜日廿二日開往香港呱哇等埠各寶號如欲裝貨搭客祈請駕臨本帳房面議可也

緯文閣書局廣告

今遷移棋盤街中市新造房屋坐東朝西門面

蔡纂分類約章輯要

處此交際紛繁之時代約章爲官界持循之要寶此編即由任上海道伯浩觀察所修將數年來條約別廢創繁補新撮要爲門十三爲類二十九爲圖七都爲三十八卷後附辛丑和約文件彙錄但其錯綜條貫比事鉤稽使讀者析其流而泝其源習其理而通其法可以泯異同之見審交際之宜業承交涉諸大家稱爲約章書中之上乘爰敢介紹舉以各宜手置一編每部三十七本紙墨精良裝潢雅飭携帶尤便價洋六元五角

繪圖本草求眞

是書乾隆間宜川黃太史宮綉所著係從素所研究諸書細加考訂其有意義未明不達者搜剔殆盡牽引混說概爲刪除俾合眞處悉見而後已當時曾呈御覽昔雖有木刊無如字跡模糊亥豕滋出本主人憾焉爰倩名手繪圖精校石印以餉醫界討究本草之助每部六本一函定價六角批發從廉

脈學四種

是編乃李瀕湖之脈學與奇經八脈考丹波元簡之脈學輯要李仕材之診家正眼合而訂之誠爲習醫之門徑脈經之指南也鉛版大字四本價洋四角

本局分設廣東省城雙門底寧波日升街同啓

異口同聲

良非虛言

五洲大藥房主人台鑒尊製之自來血實爲無上妙品久已播美全球余前月由常熟回浦鎮時向　貴分藥房曾經購服數瓶功能起衰振疲且其奏效甚速果然名不虛傳而　貴藥房之自來血功效神速良非虛言特具數行聊以鳴謝即請　財安　弟陳蓋卿頓　十一月初二日自清江城內協署西陳公館寄

論爲奇事

五洲大藥房主人惠鑒鄙人素體虧弱久患虛症形容憔悴入冬尤甚且夜中咳嗽異常寐時甚短至日間精神全無頭暈目眩已經三年今秋又增痢疾且遺精惡夢幾夜不間而鄙人深憂已久偶聞　貴藥房製有貴邦補爲藥向購兩瓶自九月初起逐日依方飲服豈料一瓶未罄而病體大愈遂認眞加服迄今已兩月而友人見者論爲奇事乃未及一二月而身體大壯顏色豐潤鄙人前二十年之形容今日復見眞可謂返老還童之仙丹矣市有售者每無效力未精化製焉得佳果且世人蒙目未辨眞僞至反受其害而後悔莫及鄙人深爲感謝用敢奉聞並候　駿發　名正肅　十一月初二日蘇州觀前顏家巷十號王增基緘

尤覺強健

五洲大藥房台鑒僕供差皖江今秋因事返里不料途次感受時邪抱病有日雖經醫愈而病後身體愈形虧弱遍服參芪補劑及各種方藥均未應效偶經勞動病輒經旬而面色白滯形容瘦削尤覺驚駭後閱報見貴藥房新發明自來血所治病源頗與賤體相同急遣价至鎭江特購半打如法沖服詎意甫服一月而賤體較未病時尤覺強健而前者面色白滯者今則紅潤矣形容瘦削者今則豐肥矣昨閱報見鄭翰屏君鬻函所治病情僕事同一例足見　貴藥房所發明自來血爲病後調理第一聖藥用誌數語以揚大德並爲病家需調理者之介紹一俟服罄後再逕向　貴藥房函購以爲日用之品先此鳴謝即頌德祉並請　諸執事文安　弟張敬禮筱石頓首　國喪紀念第十三日　揚州黃家園眞州張第緘

異常迅速

五洲大藥房主人鑒前次在貴分號購自來血一大瓶回舍因內人患病初愈顏色憔悴須服調養劑即將自來血早晚照法服之詎意甫屬一禮拜遽覺步履輕健面色紅潤效驗異常迅速較之他藥功效萬倍因思貴藥房造此藥之功良非淺鮮特具數行聊以誌謝渤次即請進步　弟嚴升庵頓　十一月初三日自蘇州南采蓮巷嚴宅緘

上海四馬路老捕房對門五洲大藥錄登凡錄報上之來函均將原來信封存記以便查閱

價目 小瓶一元二角 大瓶二元 **每打** 十二元 廿元 **託局函購原班回件**

乙5575

魏天生告白

謹告者鄙人於嘗年與素識地販王萬生合置上邑念三保十圖迺字圩二十四號戶名趙樂千則田六畝五分四厘詎該地販私押與人騍轉道契英冊六千六百念六號經余偵悉向論未了不得已具稟英公廨並道憲會丈局均蒙明白批示外復蒙寶憲傳案集審窮悉其奸詭傳各証人訊奪乍稟業經憲懸未結聞該地販等復又百計鬼蜮擬託某洋人出面干預偶稍受主欲遂串吞之計殊不知鄙人既出巨貲豈肯含糊了事爲特登報敬告明眼君子及中外富商切弗將該地悞購總之多一人牽纏即是增一層糾累余之幸甚即明鑑者幸甚　乙69

奏辦 廣東全省籌餉彩票大彩電報廣告

第十二會票十一月初十日開頭彩第六千二百九十六號二彩第一萬零五百十六號三彩第一萬零七百零五號四彩第一千零二十五號各大彩得主台銜容再聲明此佈　駐滬恒豐公司謹誌　乙6

易商植木公司廣告

本公司向辦濬浦工程旗用木植材料已歷兩年餘專在江浙皖贛等省各山埠設立採辦處派人收辦塘柴木樁等各項木植材料按期運至工程處照章交卸從無貽誤成效素著現屆冬令各埠農事已畢入山採柴者實繁有徒故塘柴木樁等材料積有數百萬之多如有開浚河道及各項工程需用此等木植材料者本公司均可承辦格外克己請至北蘇州路五百六十號本公司辦事處面議可也特此謹啓　乙69

上海新開 馮咸春藥鋪十一月十五日開張廣告

啓者本號向設老北門內大街歷有年數今夏被隣居失愼殃及小號現今房屋工竣本主人不惜資本重新開張飲片之精製丹丸藥酒之虔合秘製戒烟靈驗之膏丸一應較昔尤爲美備籌備雅鹿總驗諸品仙膠時逢冬令補身之要劑非足三年不敢問世目今所售之膠有太平街天生堂藥鋪原係本店聯號精以通融頗賞識諸君請嘗試焉如蒙賜顧認明本號招牌庶不致悞　乙6

大補虛損

南洋厚生公司始創燕窩珍珠牛髓粉其功力之大奏效之神誠可謂空前絕後之第一補品矣

本公司於一千八百五十九年在火奴魯魯島創設廠起英屬奧大利亞等埠運童子牛取其骨中之髓和以燕窩珍珠並各種補腦補肺補肝補心補腎補脾補血補陽等藥幾經煅煉始成極精之粉是爲牛髓粉之起點一時風行舒國婦孺咸知後雖仿造紛起然總不及本公司創製之善非特華人信爲無上補劑即西域夏醫亦歎爲得未曾有據愛德醫生云服此等牛髓粉一罐勝服人參十兩況人參非盡人可服惟此粉則人人不論男女老少地不論寒熱燥濕時不論春夏秋冬人人宜服有病除病無病作補立奏奇功云云刻下歐美南洋各埠華僑每日郵購此粉之信積案盈尺歲銷五百餘萬打之多西人尙不在此數可謂冠絕一時大凡先天不足後天失調色慾過度四肢乏力遺精陽痿咳嗽痰多婦女赤白帶下面黃肌瘦子宮寒冷久不受孕小兒身弱多病不肯長大老人目花耳聾行動艱難等症但服此粉立覺髓精充滿夙疾盡除面目光潤肌膚豐盈開胃健脾滋陰壯陽通二十四道血脈鎖三十六道骨節平三焦安五臟強筋骨益氣力小兒試以代乳功勝人參百倍行房後尤宜各服數錢即無腿酸腰痛之患風雨交節先時預服舊疾保不復發且以味甜甘香異常適口如不信嘗而沖服少許如飲玉液瓊漿滿口生津遍體舒暢凡用過他家之粉請來一試方信此粉實爲地球第一等補劑功效超出尋常萬萬也每盒一元每打十二盒十元

中國總發行所上海棋盤街廣東彭壽堂藥房一家經售　乙5468

日本綿貫醫院廣告

詳細章程請移玉本院事務所取閱可也英租界靜安寺路二十一號即大馬路泥城橋西塊金隆飯店後面便是

本院長綿貫與三郎前爲博愛醫院長來申多年於中東人士氣候深加研究所有男女嬰孩內外各科以及一切疑難雜症均能療治凡**學生軍隊**諸君來診者本院**特別優待**　本院白　乙5476

上海自來火公司廣告

啓者各寶號各公館所點電燈費用甚鉅用火油燈則多危險何爲不改用自來火紗燈本公司所售紗燈各國歡迎價甚便宜每隻祇洋六角裝管燈費一概不取惟須存洋若干以作押款留速購用自無不合式也再本公司另有自來火引擎出售用此引擎比用煤燒燃者旣便宜用法尤爲靈便另有點火油用之引擎最爲合宜因不必另設爐鍋裝配烟囱也欲購者請至西藏路本公司詢問詳細情形爲盼　甲705

中和吉祥兩號廣告

啓者中和○吉祥老號生熟名烟素蒙各省○紳商賞識已歷百有餘年名馳遐邇近有無恥之徒晴效本號招牌希圖射利在外冒名發售殊堪痛恨今中和號特加外洋機器擊印並加飛熊嘜仿帖爲記吉祥號原有外洋機器擊印再加花樣八物仿帖以別眞僞如蒙○光顧請認明新仿帖並各擊印者備方是正貨仰祈細察爲荷○再者吉祥號原在十三行今遷併槳欄街合並聲明

粵東省城槳欄街中和○吉祥烟莊謹佈　乙5469

信義儲蓄銀行緊要廣告三則

(甲)本銀行股息定於明年正月發給凡與股諸君請就近在各分行支取(乙)本行銀元票因分行衆多通行各處舟車往來攜帶最爲便用(丙)本行五年定期存欵因息大難放今定於本年底截止凡年前來存仍照一分行息自明年正月起長年存欵至多八厘另有詳細章程請到行取閱可也此佈　乙5570

新開 幻仙戲園新發明有音光影戲廣告

本園由巴黎運來各種新片滬上從未演過五光十色奪目驚人奇異巧妙無出其右兼唱改良灘簧並演各種戲法有美必臻無奇不備座位寬暢男女分隔暑用風扇寒裝火爐冬煖夏凉四時咸宜凡蒙　光顧者請　駕泥城橋塊天然有晉戲館舊址便是　乙5555

請看 家叙樂戲園西國文武戲

本園自開演以來已蒙中外諸君讚賞稱美本園因而精益求精添聘英法美俄超等女優唱演文武挑舞諸戲並請歐西大技術家演各種奇妙幻術外加法國商到活動影戲如承商學界諸君惠臨定必大[illegible]也每晚九點開演風雨無阻　頭等一元五角　二等一元　三等六角　園在法界二洋涇橋南堍　乙8[illegible]

張園 安塏第戲

於廿九日起改唱全班崑戲每日下午二點鐘開演進園連茶每位二角此佈　乙5518

張園廣告

潑拉愛斯君所製之飛船今定期本月十三日星期日下午如遇天晴在本園飛昇每位收游資洋一元前已賣票諸君可持原票入園不再取資諸位紳商幸勿失親此世界之奇觀爲禱　本園經理人謹白　甲709

杭州人注目

上海五洲大藥房發行家用良藥如人造自來血○女界寶○月月紅○非洲樹皮丸○嘉寶魚肝油精丸○納佛補天汁○助肺呼吸香膠**杭州總經理處設在宗陽宮前百歲坊巷內零售躉批照申一例諸君子可以就近購取也**　乙5571

禮拜六拍賣

同春新回祿貨

並銀行押欵貨

寶和洋行

准於月之十二日下午二點鐘在本棧房拍賣同春新盤來衛生衫花素蔴法布泰西緞花羽綢呢絨疋頭洋標花綢大小辮線一萬餘雜紅木大床茶几椅子鏤籠鉢刀磁杯嗶嘰檯毯花紙各色樣子貨攜手鐘鏡邊木肥皂茶杯茶底盌洋漆風箱套頭呢另物花名計多不及細載　丙915

禮拜六拍賣

回祿貨

啓意師摩洋行　始創自同治十三年即一千八百七十四年

准於十二日十點鐘在英大馬路西首日前失愼蘇葆元藥舖餘剩一應藥材並生財銀器廚竈木器什物不計此佈　啓意師摩洋行啓　丙916

禮拜六拍賣

啓意師摩洋行　始創自同治十三年即一千八百七十四年

准於今日十點鐘在本行拍賣蕩磁器五箱蕩磁浴缸皮單絨毯鴨絨被新地徠水杯咩啡壺廚房鑲鐵床烹銀器小兒車並一應上等外國木器什物不計此佈　啓意師摩洋行啓　丙923

禮拜六拍賣

回祿貨

啓意師摩洋行　始創自同治十三年即一千八百七十四年

准於今日十一點鐘在英大馬路西三湯南貨店拍賣桂園火腿花生荔子冰糖白糖一應南貨茶食及生財木器不計此佈　啓意師摩洋行啓　丙922

禮拜一拍賣

啓意師摩洋行　始創自同治十三年即一千八百七十四年

准於十四日十點鐘在閔行路十五號拍賣書樓大菜間臥房浴間衣料書籍打字器並一應另星物件不計此佈　啓意師摩洋行啓　丙920

禮拜一拍賣

貴重皮貨

瑞和洋行

准於十四日十點鐘在本行拍賣頭等銀鼠紫貂套掛銀鎗海虎套掛眞二狐帶尾眞銀鼠白狐猞猁青羊灰貝貝皮黑羔灘皮套褂狐獺馬車毯狐狸豹皮大號虎皮干尖窩鳥各色細毛皮衣以及新花素本葛料掛料寧綢素緞等不計各客欲拍者于先二日至本行看貨可也此佈　乙5564

禮拜一拍賣

洋廣雜貨生財

亨得利洋行

准于十四日下午兩點鐘在棋盤街即三茅閣橋北首八和衣莊內拍賣香水香皂手帕老虎絨毯五彩洋毯手套洋傘帽子襪子皮鞋領結呢絨洋布疋頭廚窗跑馬廚檯子椅子並一應裝修生財什物皆因是莊遷移他處所以將一概存貨及器皿等除舊亘新是以拍脫此佈　亨得利洋行啓　乙5572

禮拜一拍賣

頂上皮鞋皮件

啓意師摩洋行　始創自同治十三年即一千八百七十四年

准於十四日上午十點鐘及下午二點半在本行拍賣頂上美國英國大小男女各色皮鞋皮靴蓬布鞋跳戲鞋共五百雙並送外國冬至所用上等外國皮袋皮梳粧袋梳粧盒紙烟盒雪介匣錢夾頭刷鋼衣箱綢披肩等物不計可於禮拜六下午並禮拜日先來觀看此佈　啓意師摩洋行啓　丙91[illegible]

禮拜一拍賣

又日新號遭漬貨

摩利遜洋行

准於十四日上午十點鐘下午二點鐘在英大馬路即五雲日升樓西首**又日新號**內拍賣日前**遭漬各色洋貨疋頭一千餘疋**計泰西各色羽綢蔴法花標花素洋紗嗶嘰呢絨花緞衛生衫襪男女呢絨衣服羢毯毛毯呢帽絲襪皮鞋手套洋傘汗巾香水香皂外國一應衣服洋廣什物以及一切生財裝修木器等不計各客欲拍者禮拜日先至該處看明惟拍後當付定銀限隔日出清此佈　丙918

禮拜一拍賣

押欵貨

金銀鐘表打鳥槍

亨得利洋行

准於十四日十點鐘在本行拍賣打鳥槍上等金銀鐘表四百餘只賽貓兒針戒面百餘打留聲機器片子數十打千里鏡十餘打百音琴欲要看者准禮拜日可至本行觀看此佈　亨得利洋行啓　乙55[illegible]

禮拜一拍賣

[illegible]清貨

瑞和洋行

准於十四日下午二點半鐘在本行拍賣淨清各貨計腰帶四箱顏料十四包白鐵水落管三箱辣醬油五十箱桃子念箱棗子十五箱刀豆三十五箱青豆三十箱火腿十箱琴酒廿箱紅酒一桶可也克酒廿箱皮酒一桶花旗司格酒十箱花旗麵粉廿包以及皮鞋鏡子剪刀墨水紅等不計此佈　558

禮拜一拍賣

上等金銀刀叉

保利叫貨行

准於十五日上午十點鐘在四川路一百十三號本行拍賣仝新金銀器魚刀叉水菓刀叉分刀叉白塔刀茶布圍全付紅木古董廚東洋龍頭椅油木寫字檯羅四寫字椅房間色花緞書樓色山扒酒架油木大菜檯大菜椅器廚花旗信箱平凰女寫字檯書架帽架洋孿仐銅嵌羅田雙八床雙且八鐵床針花毯天津毯火爐毯樓梯毯三各籐床各色自來火燈霍鑪火爐玻璃花插小燈白塔蟲馬車輪心子四分厚象皮三卷呢絨西衣服帽子等物不計貴客請至本行面看可也此佈　丙676

禮拜一拍賣

紅木石面檯椅　歷朝古玩

寶和洋行

准於月之十四日上午十點鐘下午二點半在本行拍賣上等木器書樓式房間式古磁花弁大明宣年香爐乾隆道光康熙花弁拷金香爐眹銀絲花弁八物香爐銅登鏡磁屏風紅木花架古董架另星什物不計此佈　丙914

禮拜二拍賣

押款貨

寶和洋行

准月之十五日下午二點鐘在本機拍賣上等紅木大床檯子數只茶几數只椅子數堂揚床數只並拍各種磁器薄磁茶壺茶杯聰羅肥皂皮箱中西鞋子橡皮鞋子衣服等另物不計特此佈聞　丙921

(暫停拍賣)

啟者今因國制紅色各貨不得善價暫停拍賣俟市面轉回再行登報奉佈　義記洋行啟　甲774

禮拜二拍賣

亮件洋行

准於本月十五日下午三點鐘在曹家渡增[illegible]油骨廠內拍賣多種之新舊機器天秤圓鋸以及玻璃窗架[illegible]鐵等貨不計屆期請貴客往該處面拍可也此佈　乙[illegible]

禮拜五拍賣

頂上洋灰鼠

魯意師摩洋行

始創自同治十三年即一千八百七十四年

准于十八日下午二點半鐘在本行拍賣已稍頭等洋灰並中等鼠撈百四十打倘各寶號欲先看樣者及要知細底均可隨時駕臨小行可也此佈　魯意師摩洋行啟　丙913

廣東彭壽堂(第一靈效)

婦科一品聖藥　白鳳丸

白鳳丸一藥到處皆有然欲一粒服下立見奇功一料服完疾去身強者惟本堂所製一品白鳳丸確能如此力大效速凡婦女虛損及瘦弱者服之立能容顏肥白轉弱為強用治肢體困倦頭暈眼花朝寒暮熱骨節酸痛飲食少思自汗盜汗面皮黃腫赤白帶下經水不調血崩不止多年不孕等症最為神效凡產前可以安胎活血不致漏胎產後可以培元固本臨產又能催生易養眞乃却病延年種子聖藥也每粒一元加料五角雙料二角半　上海棋盤街廣東彭壽堂啟　乙5579

中國火險公司賠款迅速

啟者小號日前因鄰失慎致被延及幸經芸鎰章先生向華安源盛二公司保有火險現已如數賠償特此登報鳴謝　宏茂　成戊仝啟　乙5576

吉房召租

法界東[illegible]橋西菜市街[illegible]德里有洋色裝修二樓三底四[illegible]房一所自來水自[illegible]火[illegible]樓一[illegible]任公館三[illegible]宜又有三樓[illegible]二廂房一所[illegible]令意者請至[illegible]馬路外灘本張房面[illegible]或問看門人可也[illegible]新拱[illegible]洋行白　乙[illegible]

失票聲明

七月初五失去常州慎安支蘇州大康莊兌八月初五期德裕和抬頭第一萬二千四百六十六號票一紙計例洋一百三十二元早經申明掛失已向前途言明不論中外人等拾著作為廢紙此告　常州永昌莊王治平白　乙5577

不愧毒門聖藥

謝

今夏余遊晉上海蒙友至不棄終日酒地花天初走長三么二纏戀士娼野妓不意處妓之毒染則甚易回里後小便稍有淋濁日久濡身紅斑陽物腫爛且浮毒過于妻子蔓延不休幸購二馬路京都天寶齋毒門聖藥八寶化毒丹一料珠黃下痔散二瓶內服外敷不半月夫婦仝好刻予飲水思源有意嘗傳奉勸為客者士娼野妓切莫久戀并謝貴寶齋製藥果秘揚名萬里　杭州服藥愈姚氏子敬錄　乙263

新屋召租

馬霍路德福里有新石庫門三間兩廂數宅[illegible]大寬暢出入清潔自來水曬台俱全衛內自來火徹夜明如白晝或為公館住宅無不相宜租金從廉欲租者請至泗涇路一號本行面議　德和洋行啟　5541

(遺失莊票)

今有十一月十五日期七千八百四十三號豐康票一紙計元九十七兩八錢六分此票在途遺失當向該莊言明作廢特此聲明　蔚厚昌啟　乙5556

立止白濁丸

每瓶三角雙料半元不效倍罰上海盆湯弄北首廣東保太和啟　乙5257

撥答芬沙濾水缸

撥答芬所製沙濾水缸旁有抽氣筒能將缸內之水取出清澈無比駐紮中國內地各教士及各洋人家多用此缸咸稱其便並謂異常佳妙　諸君賜顧請至英租界大馬路三十七號門牌科發藥房可也　甲708

上海四馬路中英大藥房總發行冬令必需三大要品注意注意

補腦藥

人之思慮運動皆出於腦故腦主全身腦足則身強無如日常用腦腦之虧乏者恆多平時猶可一遇寒冬往往全身若改其常度思慮運動都因而呆鈍甚者斂手蒙頭懶於營幹此無他腦虛故耳腦何以虛則以其中所含燐質漸用漸少故身即隨之而弱然此猶就腦病未著者而言倘病已種種發現則入冬愈形困難明年恐復加劇及此進補豈容再遲此藥補腦之功向推獨一因所用資料適足填腦部之虧乏之性又溫和而不燥中正而不偏無論男婦老幼速宜常服則百恙消除終年體健常此冬令不復畏寒諸凡營幹定能齊興加增力量充裕舉一應頭暈目眩精神疲憊筋骨痠軟手足僵冷麻木及男子陽事不振婦人經脈漸枯等患一埽而空之故此藥尤為冬令必需之第一要品也每大瓶二元每打念元小瓶一元二角半每打十二元　再此藥并以下兩種另有廣告輪流登報祈更注意及之

補血葡萄酒

人身全賴血養血旺者一襲綿衣冬寒可禦若血虧者雖御重裘覆厚被猶苦於瑟縮不溫此種狀況無論男女往往有之而總由於血分不足無以榮養其全身及此而謀補血惟有服此葡萄酒功效最為神奇蓋酒能活血寒天略飲數杯通體和暢況此酒葡萄為君又配合各種珍貴資料無醉性而有補性服之能使紅輪增長血液立充凡屬血虧之人總行購服則非性却病並可消寒故此藥尤為冬令必需之第二要品也每瓶一元每打十元

止咳補肺

麥精液

肺為嬌臟最易受傷而咳嗽實為傷肺之尤究其發起多由冷熱不調致肺氣胞突被激刺而成此症然傷於熱者少而易治惟傷於冷者失於宣散每多懸久淹痾愈咳愈重本元日耗漸至破血失金聲斷喉燥或為肺痿肺癆等患或則因虛成喘貽累終身大抵此等病多發於涼秋而其於寒冬則以肺體既虧更不勝寒威之侵迫耳刻正隆冬若求補肺之藥則除此麥液精更無出其右蓋此從西國高麥提出原素加入最精良之切要品製成能以補力恢復肺之功肺使咳不期而自止勝於尋常麥精十倍及此早服雖癆嗽亦可除根況新舊感寒之咳喘乎故此藥尤為冬令必需之第三要品也每大瓶一元七角半每打十六元小瓶一元每打十元

唐製

外埠各分舖各藥房[illegible]報館均有發售　乙5582

氣臟全愈

氣臟腹大飯不吃下吃粥半碗身瘦乾柴三年不愈遍訪名醫久治不效看報知周觀文由大醫院來申包醫臟脹急取靈丹價洋二元立服立愈看我窮人送洋錢不收以無感謝叩首神醫周觀文先生寓望平衖祥陞公樓西門外橋西徐桂林叩恩　乙5295

(遺失提單)

英十一月廿五號海晏由閩來第廿七號提單一紙計桔紅一件已向金利源掛失別人拾得不作為憑　森康啟　乙[illegible]

倪穡生喬遷

嵩蘭先生表任倪穡生醫寓因公典里房屋狹窄遷在石路西二路平原里對過鶴雲山房隔壁陰宅由成衣店內進出便是　乙5557

光緒三十四年

申報第弍張

十一月十二日四張

國內特製 紙烟

英國醫生報評云此等美味紙烟與別種大不相同吸之於喉嚨鼻子均無妨害

STATE EXPRESS

CIGARETTES.

No. 555.

(Standard Grade).

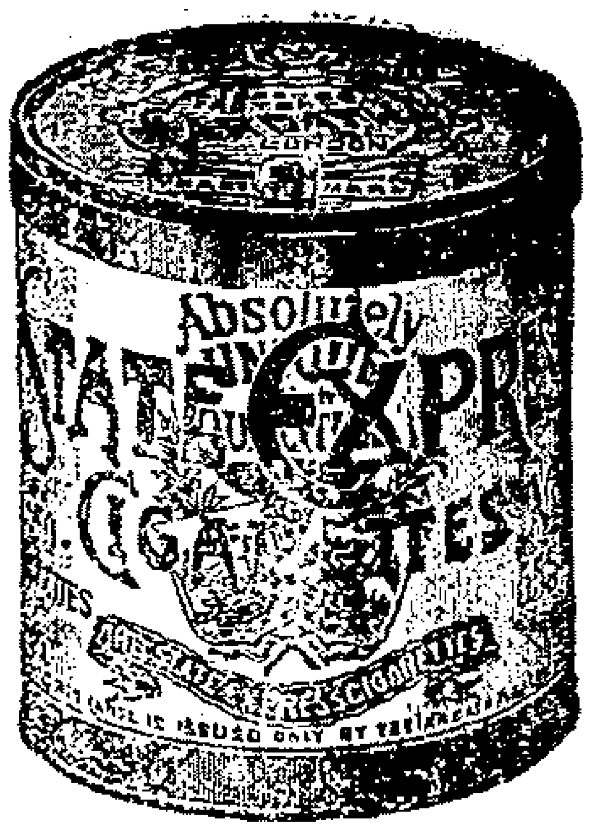

Vacuum Tin of 50.
State Express, No.555

此項上等紙烟裝於精製洋鐵匣內或二十五枝或五十枝或一百枝不等此匣永不洩氣無論天氣燥濕紙烟香味經久不變

英京倫敦阿耳達烟公司所製之紙烟吸之有益衛生可便精神煥發現分至各處發售

中國保險公司賠款迅速可靠

為此普告同胞保險有所趨向也再小號現遷後面香粉弄本棧內如有函件請送該處可也

啓者初六日因鄰居失愼殃及小號幸託華成公司何少生君在華成 華興 信益 同安 協安 萬豐合保元亨萬六千兩日前已蒙各公司如數賠出可見中國公司辦理便捷殷實可靠且無言語不通之患 英大馬路裕瑞豐洋布號啓 Z 5583

德國女男去[illegible]

又製專治咬髮癬藥連用三十天永保不咬

續採生髮膠包可重生不靈還銀每洋三瓶每瓶大洋四角

予自庚子遭拳匪之亂隨父母僑寓滬上不料一病兩載骨瘦如柴髮禿如尼求方覓藥終無一效閱新聞報盆湯衖橋南首北無錫路人壽醫藥室秘製生髮膠神效先購試用兩匣將發漸見發枝今又着小辮奉洋二元請選上好乞付四匣如能還我本相總當逢人說項以揚仁風 天津旅滬女子前幼女學堂教習吳湘雲寓本埠西門武聖宮前 Z 6139

上海蘇存德陳膠發售

本堂諸品陳膠先由主人不惜鉅資在未開張三年前設廠於胥里內此固昭昭在人耳目特延名宿擇料既正製法尤精清潔道地與衆不同高明自能鑒別當此冬令克已定價以供選購取諸凡補劑飲片丸散膏丹莫不竭誠考較加意精研聊副主人之用意凡 仕商惠顧者請認明本堂庶不致悞 Z 4748

上海老德記大藥房

時令要藥

玫瑰香蜜水潤膚　洋蜜糖　滋肌香蜜　膏　百補貢邦水　補身牛肉汁膏　百　補鐵質酒　凍瘡未　潰已潰藥　靈應咳　嗽水　神効咳嗽糖　丸　本藥房所製之藥不借工本精益求精其餘名目繁多不及細載倘蒙　紳商賜顧請移玉英界大馬路口便是 Z 5883

新造洋式店面召租

法公館馬路角子天十堂對門有新大洋房店面二開如合意請到二馬路本行面議此佈祥茂洋行白 Z 5236

戒烟無過於此 善後亦無過於此

本公司發行醫士新發明之戒烟善後丹反對於鴉片嗎啡之毒如湯沃雪極有影響嘗未經發行之前已經吃烟之人屢試屢驗乃能出而問世因非尋常戒烟藥品可以望其肩背最善者凡係服食他項藥物戒烟而受毒不化者此丹有犂庭掃穴之功可使毫無後患購試諸君定可知

戒烟無過於此 善後亦無過於此

矣售價每匣一元每打十元躉批五打八折○本公司創設上海英租界大馬路巡捕房東首逢吉里三百卅九號門牌便是

日勝公司啓 Z 5306

(京都周觀文望平街祥經公棧)

(半身不遂)

筋骨寒涼兩腿如冰下痿困在房內投周觀文先生包治半身不遂背往請診吃風癱酒丸藥七日下地能走十日全愈價洋減半爲此登報鳴謝 中虹橋南埭同仁醫院對門曾廷子公館啓 Z 4221

(雪衣批發)

本號專做長毛絨雪衣風帽各色厚呢披肩大衣中西水陸軍裝操衣帽各色衛生絨花邊女衫綵條絨布呢絨洋貨俱全 仕商賜顧須請至三茅閣橋北首萬成永便是 Z 5113

緊要新聞

京師近事

▲內務府奉　皇太后懿旨挑選嬤嬤(即乳媽)入宮已誌前報茲悉內務府已挑選合格旗婦七十名並有如意媽媽數十名一併送入宮中

▲初九日恭頒登極喜詔內閣捧　詔大員先經孫中堂等派定閣學毓隆恭捧至乾清宮中門恭交協揆榮中堂捧至　皇極殿禮部堂官接捧進呈　皇上升殿受王公百官慶賀　皇上慶賀　皇太后禮舉　皇上至大行太皇太后　大行皇帝几筵前奠祭

▲禮部以初五日陳奏　皇上登極事初六日陳奏登極禮節通咨各部署停凝廻碍字樣

▲郵傳部陳尚書以西藏新政次第待舉郵電兩項爲交通上最要之機關現已與慶親王決議暫派本部候補主事王鴻先福兆等員前往西藏勘查一切以期舉辦郵電

▲閱操大臣廕昌於初五日由漢口專車回京即至攝政王處覆命定初六日叩謁梓宮

▲庫倫延大臣咨報度支部稱金礦總辦柯樂德報稱珠爾虎珠金廠淘獲金砂一百四十四兩九錢三分二釐

譯報擇要

⊙美總統接見唐紹怡　文滙報載十一日倫敦電云美總統已在白宮接見唐紹怡專使唐即呈遞中政府申謝美政府退還賠欵謝書並面陳禮詞頭爲恭誠美總統答謝並致詞弔唁兩宮升遐以申哀忱

⊙中政府亦贊許美日協約　又載十一日倫敦電云倫敦泰晤士報北京訪事電稱美政府於美日協約簽押以前曾將約內各欵電告中國外務部並謂深盼中國承認美國素敦之友誼中政府對於該約深爲贊許

⊙德日聯盟之先聲　泰晤士報載十一日紐約電云美京華盛頓士夫深信德國將與日本締結協約免立在東方孤無助云

分類新聞

政界

蘇撫救濟漳州水災　蘇州　○蘇撫陳中丞自接閩督請救漳州水災電文與藩司瑞方伯會商當允助銀三千兩即日交商滙閩濟用以拯災黎

縣令玩視訟案　杭州　○日前山陰縣民婦黃趙氏稟控黃伯卿等謀產賭串一案當奉增中丞批云此案經張前院批司催縣錄案詳復一面集訊秉公斷結在案迄今一載有餘該縣不復不辦殊屬違玩仰布政司先將該縣記大過一次並飭紹興府親提審訊秉公判斷一面查明黃耀春如僅止爭產別無不合應先取保候訊不得濫押

稟請會審著匪　南京　○泰州朱牧以積匪劉庚小可否委鄰封會審等情稟奉江督批云該犯劉庚小迭次聽糾夥刦入室搜贓逸犯均執有洋鎗實屬兇暴衆著仰蘇臬司迅飭揚州府委員馳往該州會訊明確議擬稟辦仍飭差關勒拿各案逸犯務獲併究

八屬鹽務改歸州縣自辦　山東　○臨淸德州恩縣冠縣武城滕縣嶧縣邱縣八屬鹽務前曾改歸委辦現八屬牧令均以窒礙難行辦公塌躝聯名稟請魯撫仍照向章改歸州縣自辦聞已奉批照准除嶧滕兩縣外其餘六州縣所銷之鹽仍由德棧發運

實行淸查戶口　湖南　○岳州府巴陵縣梁令以淸查戶口一事爲地方自治切要之圖曾令城鄉各團認眞照式辦理迄今日久未據各團具報近日復由大令諭催團紳會同巡警局合辦統限三個月內由各團一體造齊送縣核閱

嚴禁假兵訛詐鄉民　武昌　○江漢關道齊觀察刻據黃岡縣熊令賓稟稱縣屬羊裴廟日前忽有身著軍衣十餘人執有刑具將鄉民宋應蘭鎖在廟內訛詐錢文始行釋放查本年黃邑被假兵訛詐者已有數起現值國家多故尤宜嚴密防維等語齊觀察以刻下謠言頗多人心浮動皖屬叛勇尤恐逃入鄂境特據情轉稟鄂督當奉陳小帥批云嗣後凡有假冒差勇官役在外滋事准地方紳保拘送本營官按律重辦如有聚徙結夥持械滋擾不服拘捕者准其格殺勿論

交涉

陳撫電覆俄兵情形　吉林　○吉林陳撫昨日電覆政府略云前電敬悉查哈爾濱附近一帶雖有俄兵時相往來亦無甚大害現已照會該領事並曉諭商民各安生業除仍嚴飭兵弁認眞保護外應即先行電聞藉舒錦系

禁止德人私行游歷　山東　○近有兩德人未領護照竟赴沂州府嶧縣等處游歷經地方官查明詳請東撫轉咨外部核奪現外部照會駐濟德領事凡靑島德商欲赴內地各處游歷須先領護照方可前往否則不任保護之責云云德領事已諭知各商矣

查禁不納油稅日商　奉天　○鐵嶺近有日商開設機器油房一處每日出油甚多銷場興旺該日商並不納稅爲華稅務司查覺以外人私開油房既不按私開例論僅令其照章納稅已甚通融乃該日商毫不理會故昨特由度支司轉咨交涉司照會駐奉日總領事照章歇業

軍界

擴充德州軍械廠之計畫　山東　○德州製造局開辦已久茲陸軍

部鐵尙書以現值編練新軍需用軍械甚亟奏准添撥鉅欵將德州製造局大加擴充又以製造軍械所需機器等件若全數向外國訂購仍不免利權外溢擬先查明各省自製之機件能否可用以便先儘購買如必須購買外國新式機件須先索取圖樣詢明價值禀明陸軍部核辦現已飭知德州製造局遵照

核定陸軍學生給資辦法　蘇州　○陸軍速成畢業學生吳炎等禀請赴部考驗陳中丞査核全體學生八十二人若每人給銀五十兩加以委員用費約需四千餘兩之巨籌撥爲難當飭藩司酌量核減議復在案玆經藩憲瑞方伯以該生等既經畢業例得送考未便沒其苦志擬參仿上年送往保定考驗學生成案每名給發洋五十元惟人數甚衆未必全體赴考應將此次川資先以一半交送考委員査收於動身後按名核給俟考過之後再由委員按名禀司再領一半由司滙寄照數補給倘有不到及到而不考仍責成委員扣除繳還以昭愼重現將所擬情形詳復撫憲核奪

秋操偵探隊暫不撤回　武昌　○此次秋操會設有軍事偵探隊分駐黃梅九江宿松黃州沿江各要隘以防匪徒煽動近日秋操已畢本應即時撤回刻因安慶兵變恐有匪黨攔入長江一帶馮少竹觀察特飭該隊仍駐各要隘偵探地方動靜俟皖事平息再行撤防

調員面商防務　鎭江　○日昨江督端午帥電調總統沿江巡防各營程允和軍門駐揚鎭巡防隊統領周錦堂協戎統帶沿江巡防左路步砲各營丁玉玲參戎暨駐鎭巡防各營管帶赴寗面商防務方略並飭令即日仍回防次以昭愼重

協統由蘇赴寗　蘇州　○蘇省第二十三混成協劉統領赴皖隨觀秋操竣事已於初七日先行回省謁見撫憲陳中丞禀知本標軍隊情形復於初六日赴寗詳陳皖省兵變緣由及秋操軍政事件

督練公所更調各科人員　浙江　○浙撫增中丞以陸軍部奏派張懷芝欽使蒞浙檢閱陸軍將次到省督練公所爲全省軍政樞要應加整頓各科員司如有不稱職者應即分別改調玆將添派各員銜名錄左

督練處參議兼全省營務靳雲鵬參議處文案州判李書勛營務處文案知縣苗興營務處文案知縣劉恩齡兵備處幫辦兼副參議知府湯仰輝兵備處文案正任於潛縣王廷棟考功委員洪百新籌備委員謝起鸞收支兼庶務委員知縣方民合軍需委員府經歷沈夔參謀處幫辦北洋陸軍學生楊立言參謀處文案知縣楊繼忠謀略委員知縣丁燮測繪委員潘慶麟教練處幫辦兼二標標統蔣尊簋教練處文案許耀校兵委員王燮揚教育委員應廷文錢皐夏超柯勉劉鳳威張連奎趙振清鄭虎臣胡樹聲宋開仕等十一員管理文庫朱裕豐督練處調査趙懷清三處監印王正和

學務

核示平江書院經費　蘇州　○平江書院原有存典生息一欵計錢五千千文前經撥存震澤縣典生息按季繳由蘇州府解司撥給書院支用現由學界王紳同愈等會同呈請藩憲提還本欵撥給高等學堂建築校舍之用惟此項生息錢文已經撥入學務公所應用所請提還本欵候提學司核示已由司照復王紳等知照

法政學生改變宗旨　浙江　○浙江法政學堂頭班講習科學員經支提學定期於二十三日起分班考試畢業惟內有六十二人曾於九月中禀請延長一學年改作別科以資深造嗣因諮議局籌辦處警務處等先後發現增中丞擬用法政人員故有遴派司選員八十人統計員若干人之說全體學生聞之怦然心動甚至倡首禀請延長之汪學員等十人亦首先具禀取消本堂會辦吳博泉太守爲節省經費計亦不贊成延長之舉是以上學憲詳文尤采消極主義詎增中丞贊成延長大爲禀賞特派專員到堂調査一切並命有志延長各生重行簽名以備咨部立案現經復簽者僅剩四十餘人其餘各生有擬於來年考優拔者有擬考經濟特科者又有擬於司選告成之後仍來插班者其餘觀望者亦復不少恐此事終歸消滅云

敎育會定期開會　蘇州　○蘇垣長元吳敎育會定於十三日在公中學校開職員會集議陸君兩庵發起各學堂成績品展覽會一事將長元吳官私公立學校各學生課程如歷史地理理科圖畫國文手工等科收齊會內以覘程度之優劣並定議選舉總協理日期

留學生求助學費　松江　○松郡留學美國學生葉達全因資斧竭蹶禀請婁縣飭學會補助學費婁尊劉大令遂照會敎育會諸紳核奪

慈邑敎育會勸學所成立　寗波　○慈邑敎育會勸學所尙未成立該邑學界爰於前日在學署明倫堂開會組織到者一百餘人先由發起諸君宣布開會宗旨並通告敎育會及勸學所章程當即投票公舉陳屺懷爲正會長錢吟華爲副會長並選定洪北譽孫莘墅馮君木宓蓮君柳鏡齋淩受益葛望雲胡良箴錢吟璉周家甫爲評議員次提議設立勸學所亦用投票推定俞紳季圭爲總董俞和美葛望雲童梧鄰袁漢卿陳渠淸爲勸學員又演說員一人調査員一人尙未選定一切辦法另行會議

重申限制出洋禁令　鎭江　○鎭江府承守近奉蘇提學札云本省人士如有請領護照前赴他國留學者須由本學司親自考驗實係眞正學生方允發給護照以免流品不齊貽譏海外太守遵即札飭各縣及勸學所一體照辦

實業

整頓農工商礦局再記　杭州　○浙撫增中丞注重農工商礦會派道府幹員三人會同該局湯總辦澈査歷年成蹟昨又札飭該局令剋期整頓並迅設統計處(卽附設局內)先將成立之期呈報會同檢査聞各員亦已於初五日到局將歷年籌辦農工商礦各案分別督同書記寫生塡列表格如某案何日禀辦何日准駁現在成效如何其已禀未准者另立一表何案必須提倡何案應否補助等類並聞限期呈報極爲迫急

鄂督飭査錳礦情形　湖北　○鄂督近據歸州支郡師範卒業生王子祥等禀稱龍城山錳礦係歸邑公山懇以地股作爲學費奉批前據該生禀龍城山錳礦懇分地段等情業經批示在案現禀謂龍城山乃歸邑

公山請以地股與學究竟該廠是何情形該生等是否因公起見其中有無別情仰候飭讀政調查局轉飭該地方官確切查明稟覆以憑核辦

綢業疲滯原因 蘇州 ○蘇城紗緞一業向爲貿易大宗近因迭遭國恤各客帮均相率停止辦貨即已有定賬者亦紛紛退辦轉瞬年關生意難望起色故各莊近日將各機戶逐漸收減聞唯亭鎮一帶已歇機戶者約二百有餘

豆餅價值增長原因 奉天 ○營口本年豆餅銷往東洋者爲數甚鉅近又陸續裝運他處尙有輪船數艘爭來購辦以便裝赴東洋而各油房存貨無多即所存者亦早定去竟至無貨可售故數日內餅價自七兩六錢驟增至八兩二錢

雜記

逆倫要犯已獲 杭州 ○仁邑艮山門外宣長庚夫婦被養子宣文海殺傷身死迭經仁和縣李令懸賞勒飭差捕並移鄰封營縣一體緝拿現聞初八日早該逆犯潛至餘杭倉前地方被餘杭屯董周子祥拿獲當即協同捕快於昨晚捆送仁和縣署李令訊明確實立即上府面稟請示辦理

嚴禁輪船裝載流民 南京 ○江督札常鎮道文云本部堂前因江北一帶饑民紛紛南下曾經遴派委員在揚州五台山仙女廟二橋等處添設分卡認眞堵截茲訪聞清江揚州一帶流民均搭清江鎭江兩處小輪南行派人查詢確係戴生昌招商日清三公司小輪拖帶各船共載流民二三百人之多詢諸揚州招商局經理人云因新開立昌公司貶價爭攬搭客三公司亦不能棄此權利致不分流民搭客一概裝載以故近日流民改搭輪船居多堵截各卡流民船隻日見其少等語查本年截堵饑民悉照上年辦法派委員弁設卡稽查不遺餘力原慮饑民四出致滋紛擾乃來往清鎮小輪公然不顧大局裝載流民殊屬明知故犯若不嚴行禁阻勢必流民改由輪船紛紛南來伊於胡底應飭鎭江關道與稅務司妥商嚴行禁阻小輪沿途搭載流民並須嚴定罰辦章程於輪船到埠時查驗攔截一面將章程呈核云

鹽棧搗毀風潮未息 揚州 ○兩淮運憲趙渭卿都轉近以如皋石莊官鹽棧因官鹽脫檔被稍付躉價之鄉民搗毀復據該岸緝私委員王令稟稱目下風潮尙未平靜等語爰即於初九日派兵兩隊馳往防護

飭查灘地糾葛 蘇州 ○蘇藩前據衞千衙曹德培等稟稱併集灘價繳縣蒙收近因太倉顧思義元和朱緯等假保嬰育堂等名目覬覦該灘叩請定奪一案當經瑞方伯批云此項灘地應歸何人報買迭經批札飭縣查勘議復迄無隻字稟報實屬任意玩延案尙未定何得遝行繳價仰常熟縣即遵照前飭赶緊詣勘明確秉公妥議具復察奪毋再違延

更委正副巡弁 蘇州 ○北路巡局正巡弁羅興華患病請派代辦由巡官稟奉馮觀察派委拔補把總陳鴻標接辦　婁齊葑門外副巡弁顧鴻沼辦事不知檢束致招物議由巡官稟請撤差奉馮觀察批准另委南路一級巡長梁子山接辦

鄉婦違制逞兇 福州 ○昨有挑菜村婦髻上束一紅巾某巡士以其有違國制立予褫去詎該婦不知禮法逞兇毆詈以致受傷甚重奔訴府轅經府尊發縣飭會同總巡驗訊當即斷令該巡士給予醫費洋四元了事

電飭緩辦罪犯 南昌 ○江西萍鄉縣屬轎夫周子家陳鴻賓謀斃朱以忠得贓一案業經袁州府周太守復訊該犯等供認不諱電稟大吏請示就地正法現經慶小山廉訪電飭該府俟縞素期過聽候馮中丞核示遵辦

清談

宣統私議

今上紀元欽定宣統已明詔天下矣昨有宦界一人工頌禱者紳界一人喜談掌故者學界一人喜講憲法者羣聚於某閱報社見報載以明年爲宣統元年上諭相與竊竊私議研究宣統二字之取義

工頌禱者思索良久忽拍案起曰我知之矣宣者宣通上下之情統者一統江山之義我中國自此而後將無鬱而不宣之民氣壅而不宣之德意庶幾其一統天下乎

談掌故者曰不然斯言失之太泛以我博考本朝之家法遠稽列聖之統緒而知所謂宣者即宣宗成皇帝之宣統者即纘承大統之統今紀元定名爲宣統者係取承繼宣宗成皇帝統系之義也

講憲法者曰不然斯義得毋太狹我嘗近讀兩宮遺詔旁徵各國政體而知所謂宣者即宣行憲法宣布年限之謂統者即大權統於朝廷之謂我國殆將有實行立憲之望而漸能保固我大清之統治權乎

三人正爭論間有某學生竊聽於旁徐徐起而言曰法學家之言最爲切當徵之今上登極後第一次諭旨即宣布宣統八年頒行憲法而益信其兩人乃默然退法學家則大喜

記者曰法學家之言寥往而不切當豈獨此哉

事略 （侯官嚴復譯）

九月廿三日女士致北京女友電言妹以葬秋事有嚴拿懲辦之說妹心無他腸死亦無憾請以此別云云後電乃述某御史奏請平墓拿辦始末事交浙撫察看辦理未實行也當夫婦得信時女士適臥病上海醫院中而廉君亦抱恙甚重於是友人或勸留洋場中而廉君慨然曰敬謝厚意顧芝瑛與余不能用也吾二人固無罪倘官必欲加刑罰則亦甘受不辭不願蒙外人保護名也

且即使秋瑾之戮不冤中國亦未有禁葬此等尸骸之律夫他國視軀殼爲無關靈魂尙以埋葬爲仁人之事矧在此土其視軀殼尤爲重耶吾聞成秋瑾獄之二官吏自離浙後經放任數處然皆爲人所前拒故皆在京而其一抵京時去御史奏僅數日耳然則此奏何人爲主動力尙待問耶

比者京師盛言立憲收外人治外法權中美聯合及歡迎美艦隊諸事所飭匠製造紀念銀杯近數千枚將以賜美之軍人但使吾國英雄而尊重女權之將士知此間有仗義女子由病院而入牢獄待死者雖有此杯其飲而甘之耶必不然矣夫中國今所少者正愛人不恤已私之男女耳吾意方將扶植之不暇而忍自誅鋤之乎使女士爲直接爲間接經此事而不得生凡我愛望中國之人亦僅能籲天之靈願此後無數女傑奮起效女士之慕繼愛國之精神效忘身之毅力以扶持此廣大帝國於以竟芝瑛女士之志云爾

（完）

紀事

美國麥美德女士書吳芝瑛 （三）（續）

反老爲童

(霍靜山先生之像)

韋廉士大醫生紅色補丸善能益智補腦寧神養氣舉凡學裏生徒與夫運籌帷幄皆當奉之如至寶即就霍司鐸靜山先生之症而論之可知斯言不謬矣先生字純修行年五十又七生有子女七八在香港博萌聖士提反會堂傳道者已三十年矣歷年循循善誘[illegible]始謀未免轗軻常抱日來漸覺心力不如將帶暮氣有今昔之嘆脾虛腎弱耗病滋生及閱報字始知韋廉士大醫生紅丸功深用廣購而服之遂得藥到春回精神百倍補脾壯腎反老爲童先生欣喜之餘修書致謝茲照錄登以供青盼來書云○韋廉士大醫生鑒敬啓者僕五十有七矣匯見醫案于報紙列陳紅丸效驗自問身非虛弱而見兒孫滿室[illegible]懷自覺快愉但暮景之期伊邇因思傳教三十餘年腦力不無或缺況[illegible]世途艱苦氣血料有所虧遂向先施公司取丸二樽服之具見精神充足大小便暢達友人言此丸補腎信然爰錄數語以誌銘感謹此敬候崇安

一千九百零八年六月十七號 香港安立甘會霍靜山頓○韋廉士大醫生紅丸之名譽早已洋溢全球證書之夥不可枚擧其功力不特能愈 腦力不足 氣血兩虧 命門火衰 湯事不擧 心神彷彿 遇事健忘 左癱右瘓等症已也擧凡一切因血虧所致之疾如食積不化 肝經不和 反胃嘔吐 血枯 頭痛 風濕骨痛 手足麻木諸病是也 婦女經來各病 月信不調 腰痛腹痛 膝足浮腫莫不應效如神各處藥肆均有發售或直向石叻海邊第一度吊橋脚韋廉士醫生總藥局採買亦可 每樽價欵一元二角半 每六樽價銀七大元 其在上海九江路門牌第八號加B字韋廉士醫生藥局發售者 每一樽價銀英洋一元半 每六樽價銀英洋八元 不論遠近一律不取郵費

5596

甲辰年始大瓶格外便宜

上海括打藥房經售未士括打秘製新法戒烟溥濟水批發代售格外公道戒烟藥內不用嗎啡鴉片而又確有效驗者惟有此水

本藥房自戊戌年七月經售此水以來中國各省銷流幾徧因而戒除烟癮身體轉弱爲強者雖恆河沙數不足以喻爰於今年爲始特將五元十元大瓶藥水格外加重以酬 賜顧雅意至於功用服法種種效驗逐日已另有告白詳登申新滬三報茲悉將各瓶實價列左○戒烟溥濟水一元一瓶重一兩八錢○二元一瓶重三兩八錢○五元一瓶重十二兩○十元一瓶重廿七兩○一元瓶每打十元半打五元二元瓶每打二十元半打十元其餘大瓶俱一律漲價大小回件稅郵概加一成瓶面俱有括打藥房招牌爲記從前方玻璃瓶一概不用賜顧者辨之

美界白渡橋北首仁智里十三街括打藥房啓

Z5011

平價廣告

本號自運各國雜貨呢絨嗶嘰泰西綢緞頭等厚呢上品緞光企呢新式衣料衛生衣裳各種法絨純毛絨氈時式線被鴨絨被轉五彩寬簾[illegible]花氈毯各色絨線毯極小孩絨線衫褲莫不全備貨如山積不及細載小號以照西例每年平價二次今擇本月初七日起平價拾天倘蒙[illegible]君惠顧務望光降面試以信小號言之不謬也恐未周知特此廣告

老旗昌北首二百零九號義成新記號告白

Z5471

辦香廬藥室

萬病回春虎骨熊油膏

料每張洋一元用舊後送到本廬作洋二角單料七角不靈包退包還而近假冒格外小心切切

此膏通三十六處血脈鎮二十四道骨節專治風寒濕熱手足拘攣骨節酸痛久年痞塊女子血瘕以及腰疼心痛痰核瘰癧胸膈脹滿小腸疝氣夢遺滑精腸瘻不擧心胃氣痛脾胃虛寒負重傷力遍體作痛楊梅毒瘡赤白帶下五勞七傷月經不調一切跌打損傷等症此膏一得人身煖氣藥力即從毛孔中透入功能通經活血止痛驅風凡百疾病應手奏效雙

上海盆湯街新橋南首朝西見洋貨號轉灣約十餘家根德里內辦香廬藥室白

Z5332

治哮喘真正第一妙藥

上海望平街大隆藥房三種妙藥○哮喘斷根丹每瓶一元化痰止咳餅價同順氣化痰丸大瓶一元小瓶二角半

僕因酒色戕伐致患哮喘之症醫藥無投百無一效近來氣逆痰阻委頓不堪夏間敝親陳玉生惠來上海大隆藥房哮喘氣急斷根丹一瓶試服二粒驟覺氣平痰消精神爲之一振連服數次果然哮喘平定飲食加增頃已月餘未發深爲感激古云兵在精而不在多此丹每服不過二粒而功力如此浩大足見服少勝多超絕尋常萬倍患此者可往望平街大隆藥房購試方信斯言不欺也

金陵李逢春拜書

Z347

茂生保險公司謹啓

本行向在英國列佛坡創辦皇后火險公司計有六十餘年自分設上海三馬路以來歷有年所凡經理保險一切事宜務公正保費從廉逾格克己設遇不測賠償迅速故素爲中外紳商所信從今因舊址翻造房屋遷移於四川路第五十三號江海關期面照常經營如蒙 賜顧欲保險者請至本帳房接洽可也

經理 姜桂生 謹啓

Z5689

廣東彭壽堂神藥到申

專治小腸氣立刻見功

小腸疝氣之症治藥紛紛如欲立刻見效實難其選惟本堂所製小腸疝氣藥膏力大效速與衆不同專治七種疝氣無論陰囊腫脹陰核偏墜諸醫束手痛楚難當但將膏貼於膀胱之處陰囊立刻縮小其患若失氣鳴脹消步履如飛雖數十年老疝無不藥到病除屢試屢驗百發百中誠治疝之絕世妙藥也每張一元如內服神效疝氣丸可將膀胱寒濕之氣一掃而空愈後保不再發一試便知每盒一元中盒二元大盒四元

上海棋盤街廣東彭壽堂啓

Z5315

京都天寶齋 人參鹿茸 靈芝野朮 海狗腎扶陽種子衍慶丸

天下馳名○種子仙丹○靈驗無敵○鋪在上海二馬路中市西鼎新里內交易○若服他家藥不靈請來一試虛言欺人罪我惟天

本草云海狗腎一名膃肭臍其性大爲扶陽養腎養精堅固一切諸虛百損五勞七傷夢遺滑精腰痠骨痛四肢乏力服則立驗本齋獨秘真方用眞正吉林老山人參關東鹿茸海狗腎並各種滋補貴品上藥君臣佐使相配製成惟藥性和平不燥不熱四時可服專治男子陽痿不擧擧而不固既擧未久或精清如水精冷如冰或未交精先洩洩而不射雖年輕損傷體弱之人服之轉弱爲強白髮老翁久服陽足宛如幼年藍田種玉左券可操扶陽種子功效神速此乃本齋獨得秘寶非他家大言欺人毫無實際可比常服補命門益丹田關胃煖脾活絡壯筋培元固本養精烏鬚黑髮轉老還童却病延年多子多壽此丸扶陽種子固十分靈驗敢稱第一絕非是誇口矣每料雙料二十兩洋三十六元每兩二元單料減半○另有始創秘製鹿茸海狗腎壯陽補身種子衍慶酒大瓶四元中瓶二元功效同上此酒如購十瓶照市九扣○壯陽煖腎種子膏每張一元○扶陽第一海狗腎每條洋十元功勝鹿茸十倍遠近函購托郵政局最妥信局愼防作弊○上海二馬路西鼎新里天寶齋

Z5520

肝胃氣痛病家注意

肝胃氣痛患於少年者多患於輕年婦女者尤多或因抑鬱所致或因氣忿而成輕則數月一發重且無日不發其痛甚烈或胸脘氣阻或腹中膨脹或翻胃惡心或嘔吐酸水每遇痛時十分危重**一交春令發尤沉重**此乃肝木太旺之故若非**注意未發之先**預爲調治非特病難望愈一至年老力衰更無復起之日矣常熟**翁氏枕山**盧所製靈藥乃承**相國遺方**濟世以來已經三載無論久暫即使萬危險一服此藥不滿一分鐘時無不**馬上立止**久已屢試屢驗尤最奇者**去冬患病**之人凡購此藥**預服七日**至**半月**或多且有僅服至三日五日者**今春**果無一人**復發**至今尚未發過洵爲翁氏秘寶也**不靈**加倍**還洋**決不食言

大瓶一元二角 每打十二元 小瓶六角 每打六元 五打以上照價八折

總經售處上海盆湯弄絲業會館傍背益豐記大藥房

5566

痔瘡內服靈丹

廣東彭壽堂獨秘珍珠熊膽人參蘆三十六種化痔丸每匣雙料二元單料一元如用雙料取效更速外搽消痔散可保永遠不發一試便知

此丸能治三十六種痔瘡無論生管成漏破孔穿腸血淋潤痛不可忍服之立刻止痛消管生肌四圍連根脫落完好如初妙在攻補並進故愈後非但不發且身體轉弱為強凡藥醫不能見效速服三盒無不全愈也

痔瘡外搽妙藥

痔瘡雖使內消然得妙藥外治根可永絕本堂創製真熊膽珍珠消痔散專治一切外痔搽之立刻止痛消管除瘡清血止膿雖十年廿年痔一經搽上其患若失倘內服外搽不過數日除根屢試屢效每瓶一元雙瓶二元大瓶加倍

廣東彭壽堂舖分上海英租界棋盤街中市朝東門面交易

Z5326

三星紙烟公司清理處告白

啓者該公司於五月間解散早已登報另舉人清理帳目時閱數月而各寶號及承銷分銷諸君所欠該公司之款至今不來理楚節近年關萬難再緩爲特登報再告以本月二十日爲限務乞速來料理以顧名譽如逾限不來當移送近商會及各該管地方官追繳特此預告幸勿自悞

愛而近路商會對門洪興里本處啓

Z5540

上海振新機器硝皮公司告白

本行新創機器硝皮公司聘請頭等英國名司專銷熟牛架皮生皮軍裝皮料鞋面底皮各色均可製造倘蒙賜顧其價格外克己向本行面議可也四川路四十四號

甲697

新出六也曲譜

崑曲亦騷人韻事而曲譜向無完善之印本近出之本或則工尺版眼時有舛悞與時曲不甚合者或則差字殊多且只有板無中眼無頭末眼者均不便於初學是編搜羅絕調旁注工尺塡寫精審校對無訛絕無以上諸弊較梨園子弟相傳之脚本往往以訛傳訛者相去霄壤誠海內佳本也江浙多風流才子崑曲時時雅集咸苦無譜本爰集是編以餉海內之知音者每函四本價洋一元

總發行所蘇州觀西振新書社　寄售處上海集成公司掃葉山房鴻文書局文瑞樓

Z5367

請看痔瘡連根脫落

敬告天下患痔瘡者不可不試○注意注意

僕性愛杯物奉樓楚館常在醉鄉日久濕熱下注釀成痔瘡不時發作肛脫紅腫步履甚艱一交夏令更覺重發四圍高腫如及芝蘭每逢大便艱苦萬分痛徹心肺狼狽不堪羅紗下衣淋漓膿血且有腥臭氣味令人掩鼻幸敝友陳君見僕身拖惡累宣言上海棋盤街廣東彭壽堂有著名三十六種珍珠熊胆人參蘆化痔丸兼消痔散極其靈驗即託余盛信局函洋十六元各購四函內服外搽頓時毒水外流滿漸縮軟痛瘻立止連治三日果然四圍連根脫落消患無形十餘年苦惱地獄不料數日間竟能然無累寸衷欣喜欲狂安可秘而不宣埋沒靈丹妙藥奉告同病諸君所費無幾早服早愈其樂何如刻我鄉得此治愈者已有二餘人矣

蘇城大太平巷黃履中識

Z5329

華安水火保險公司廣告

本公司火險資本規銀一百萬兩人壽資本五十萬兩聯絡團體維持公益爲宗旨總公司設上海黃浦灘通商銀行樓上專保南北市房廠店舖行號貨物家具器件等項火險幷保華人壽險南洋各島及沿江海各口岸內地均設分公司倘遇意外賠款異常迅速如蒙仕商賜顧請至本公司

總董朱葆三　總理沈仲禮　司理洪文廷蔡寄梅同啓

Z5241

西泠印社　昭代名人尺牘

海鹽吳思亭刻石本社藏有初拓本付印每函連傳念六冊裝成木箱價五元另有布套三函幷附大版小傳減收四元至前購預定券諸君從速向經售處領取

印譜

秦漢印選六冊三元○遯齋秦漢古銅印譜八冊四元○丁氏八家印選三十冊三十二元西泠四家印譜四冊拓款四元無款兩元○陳曼生印譜四冊拓款四元無款兩元○趙次閑印譜四冊拓款四元無款兩元○錢叔蓋胡鼻山印譜四冊拓款四元○趙撝叔印譜八冊拓款十二元鐵華盦印集六冊拓款四元

出版　古今楹聯彙刻

是帖集明代至○國朝諸名人楹聯用西法縮刻於石另附各家小傳洵古今未有之鉅觀也每部十二冊十四卷木箱八元布套六元未裱四元

發行所　上海文明書局　中國圖書公司　上海時事報館　九華堂朶雲軒　商務印書館　北京文明書局　蘇州瑪瑙房

總發行所　西泠印社　上海老閘橋北首東歸仁里第五街內價

303

新刻[illegible]山房百梅圖

售處中國圖書公司鑄成圖書公司南洋官書局掃葉山房各大書莊均有出售外埠廣東江西漢口文盛書莊

□君小安善畫名海而尤出色然人品高尚不易求得自乙未年謝絕世情焚香乙室暇則濡墨伸紙以寫梅自遣寫題即秘之篋中不肯示人近爲友人所勸擇梅花百幀遍徵題詠用石印以公諸世分四巨冊清奇濃淡無法不備名家書詠約三四百正草隸篆無體不有洵書畫之津梁藝林之寶笈也惟所印無多識者趁早購取遲恐不及每部價洋二元

上海英新馬路總發行所文盛書局

Z4902

泰西靈藥　化學補腎生精燕窩珍珠牛骨粉有奪天地造化之功

泰西安利醫生神藥來滬○欲享上壽欲廣嗣續欲強身體欲除痼疾請嘗此藥定可如願以償誠絕世補品功超市上一等

中華補劑備矣衆矣然藥性之純陽者氣味霸烈其失也太剛藥性之純陰者功效緩薄其失也過柔推原其失故皆因不知化藥及泡製之法兼無取精用宏之方欲求如本醫士所製燕窩珍珠牛髓粉之不剛不柔力大效速者非特從古未見未聞且各國莫與比倫若謂過其實儘可立刻試驗只須略服少許飛奔數十里毫不覺此補氣力之明證也又行房後或服三錢腰腿毫不酸軟精神照常倍增此補腎生精之明證也故無論虛不受補之人試服數日立見髓充精滿面目光昌威重如山連服三旬身體包可加重廿磅西人統年常服故體質倍形強壯每歲銷數百萬盒之多則功效之神倘何待言南洋各埠華人餌補最信乎此以其血肉之品無尅伐之弊又與華人體質極宜是以信從者衆善能補腎潤肺開胃健脾塡骨髓和血脈平三焦安五臟化痰止咳平肝清心凡先天不足後天失調以致陽痿乏嗣咳血遺精步履無力形神委困一切陰虛陽虛氣虛血虛體弱之症無不靈效如神歷經中西士子試驗鑿鑿可憑僉云補劑中首屈一指妙在全無臊氣異常適口衛生者盍請一試方信斯言不謬耳每盒一元每打十二盒十元遠近托郵政局函購最妥信力自給●經售處上海四馬路北首望平街大隆大藥房內假冒甚多認明地址牌號爲記

本藥房並經理韋廉士大醫生紅色補丸批發

Z5318

上洋新開協倫紙號廣告

先行交易　擇吉開張

本號專運各國名廠畫紙兼售各種印金對拃東洋律錦洋臘硃箋發客零躉批發格外公道定價克己以廣招徠倘蒙花賜顧者請臨法界新北門外吊橋東首便是謹此佈告

Z5284

交通銀行收股廣告

啓者本銀行遵照奏案招收商股每股庫平一伯兩分作四期收入茲於冬月初一日起至年終止開收第一第二兩期股銀惟掛號股數溢額過鉅難以如數塡給現按數勻攤凡掛號諸君照原認股數十成之三繳銀隨給收條即日起息俟股本收齊後各埠收條存根彙齊寄京再行定期登報憑收條製換股票摺息此佈

Z5477

大日本國各地方印刷造紙製墨同印刷附屬諸大會社局廠公鑒

敬啓者僕遊貴邦考察印刷事情承諸貴社歡迎優爲招待陪往各處詳示一切受惠良多今已考察事畢業經歸國前因行期忽迫未及走辭特此道歉並伸謝悃

大清國上海小南門外張廷桂啓

Z 27

此丸乃壯陽廣嗣第一妙藥專治陽痿不舉或易舉易洩艱於子息妙在服丸後有外塗藥以輔之能得十分效果

培元極品眉壽廣嗣丸

與別樣藥料大不相同試舉一端即可知其優劣蓋別藥力量淺薄故至少須服三錢方能有濟此丸每次僅服兩小粒計重不過數釐每日服三次統計不過一二奇在服後不知不覺自然身體強壯日見功效即使僅服一二日亦有不測之功如能久服數十天更顯非常之效勿歎年衰力盡定能鼓勇而登奚憂任重材輕正可及鋒而試歷經試驗四海馳名願世之乏嗣者試服之自能深信其益矣每瓶二元半大瓶五元連外塗藥

仁智里十三衕括打藥房白

乙629

上海棋盤街廣東彭壽堂始創眞正蔘茸芝朮海狗精壯陽種子如意丸專治陽痿虛損立奏奇效（此丸純是精液煉成故丸小力大服少勝多）補有十年之功幸勿輕視

一補有十年之功

本草載海狗腎功能助陽益氣補腎生精治諸虛百損五勞七傷立奏奇效茲本堂提其精液配以滋補各藥煉成此丸功力更大用治高年陰虧陽痿少年戕伐過傷腎氣虧損精稀易洩四肢酸軟耳鳴眼花面黃肌瘦頭暈心悸弱遺滑精夜溺頻多吃烟人虛弱乏嗣等症最見捷效凡虛不受補極衰極弱之人一服此丸能變衰弱爲剛健反老夢爲少壯陽氣一旺自然身强力壯百病全消雖琴瑟屢調而精神倍旺神威奮發曲盡歡娛若少年服之則根本愈固到老康健五臟百脈永無積弱之患豈特增壽益嗣而已哉久蒙公卿士庶極口嘉許咸推第一補品五十年來試驗無算皆得反虛作實轉弱爲强且藥性和而不燥滋而不膩均選王道補養諸品毫無霸烈燥熱等弊故丸雖小而力自大服雖少而功自倍以視市上各藥莫可比擬是眞能以少許勝人多許者因此丸上能塡充髓海下則溫煖丹田中則化痰止咳健脾益精補先天不足之元氣培後天失陷之精神凡一料服完定可肌膚豐盈筋骨堅壯面目光潤鬚髮烏黑冬月手足不冷夏日身體不熱（其有水火既濟之功陰陽兩益之妙其功效之神更非仿冒各藥可及一試立分優劣每瓶二元雙料每料三十六元大瓶加倍單料減半）參茸芝朮海狗精壯陽種子如意酒功同丸而尤速如丸酒並用最妙大瓶四元小二元雙料加倍）外貼煖腎種子膏更妙更速每對二元四角眞海狗腎每條八元四鞭壯陽丸每兩三角婦科人參鷄血籐調經夢熊丹專治身虛乏嗣月經不調白帶血崩子宮寒冷面黃肌瘦四肢酸痛等症立效如男婦並服則精足經調神妙無匹每料八元

上海棋盤街廣東彭壽堂啓

乙333

奏辦江南賑捐公益彩票頭彩四萬元

第廿四會十一月十五日開彩

本總局奉 南洋大臣兩江總督部堂端 奏明辦理現設票二萬張每張十則售洋六元以八成派彩計中彩有四千零四十張之多較各省彩票爲優按月開彩由 南洋大臣派大員以及公正紳商蒞臨監視以昭大公又第四十六會副票十一月初五日開彩四十七會十一月十九四十八會十二月初二日四十九會十二月十四五十會十二月廿七先此布告俾早周知所有中式紅票憑本總局對號單實足兌洋 諸君定票請至上海南市久大碼頭便是特此布告本局外埠分局漢口昌稚虞炳記蘇州閶門內大燈街◎杭州分設在珠寶巷●松江分在西門外◎南京府東大街◎湖南長沙永興街◎湖州北街中◎鎮江東塢街◎江南振捐公益彩票總局謹啓

乙222

欽定大清會典事例預約券

（一）本書遵用大部新修原本縮印以免舛誤之病適合政學兩界之用且可爲藏書樓永久之藏本◎（二）本書紙張精選本國上等連泗印刷務極清晰裝訂尤期完固分全書爲一百六十六本外裝梨木箱兩隻◎（三）本書定價洋六十元今設豫約券售價洋三十六元分三期出書定購者先交第一期洋十六元於己酉年正月底憑劵先取大清會典六本二月底交第二期洋二十元取大清事例上函一箱計八十本三月底取事例下函一箱計八十本與前取六本可合成兩箱◎（四）本書之優美先印樣張一紙敬請惠購豫約諸君審鑒以後出版書中字體之大小皆以此爲標準外埠一半郵加寄費

分售處

北京 義善源 恆裕號 直隷官書局　天津 直隷官書局 義善源票號　保定 官書局　山東 官書局　山西 書業昌　湖南 官銀號　漢口 義善源票號 南洋官書局　河南 商務局 蒔古山房　四川 大清銀行 濬川源 天順祥票號 廣益書局

貴州 天順祥票號 文明閣　雲南 天順祥票號 官書局 孫萬源　甘肅 學務公所 協同慶票號　陝西 學務公所 協同慶票號　奉天 圖書館　黑龍江 學務公所　吉林 學務公所　廣東 源豐潤 天順祥票號 兩廣官書局　廣西 官書局

江西 德盛錢莊 南洋官書局　南京 南洋官書局　福建 源豐潤票號

◎上海分售處 中國圖書公司 集成圖書公司◎總發行所棋盤街◎南洋官書局◎中國典制局啓

乙549

奏辦湖北籤捐大票頭彩五萬元十一月廿七日開彩

本局奉 湖廣總督部堂張奏明開辦第八十三會額設六萬張每張售洋六元現因銷場暢旺不敷分售奉准加設第一會副票六萬張每張售洋一元中彩號數之多暨派出彩錄之高比各公司爲優大票准定期十一月十六日開彩副票定期十一月二十七日均在漢口開彩得彩紅票憑本局對號單兌銀元本總局在漢口鎮江上海分局設在南市萬聚碼頭信成銀行樓上惟本分局均係蓋批向不零售◎外埠往來信力票力一概不付統請自給再紅票如無本分局騎縫圖章因無票根可查概不發兌特白

乙232

吉林礦務招商廣告

吉林地方遼闊礦產豐富自本年二月奉 督撫憲札飭設立礦政調查局由敝局派員四出調查業經查明產煤之區五十四處產河金者（即沙金）四十一處產綫金者（即石金）三處產白金者一處產銀者五處產銅者三處產鐵者五處產鉛者三處產錸者一處產鉍者一處產水晶者四處統共一百二十一處其未經查明者向不知若干均有眞正苗綫顯露於外計已開之沙金不及二十處已開之煤礦不過十餘處已開之銀銅各止一處曾以資本不豐或作或輟未著成效惟三姓沙金樺皮溝綫金天寶山銀礦前曾獲利然亦因辦理未能合法終無大益故本省商民不肯踴躍從事而各礦仍多棄於地也常有不逞之徒乘夏秋草木茂盛時聚黨私開金溝冬春即散故向來雖無著名金廠而每年所出金砂實屬不少自去歲改設行省以礦務專歸勸業道管理力求實事徐錫臣觀察會於秋間登報招商當已共見竊思一省之礦如此其多中外通知已非一日現値實業競爭優勝劣敗之世我不設法自取人將從而生心所望我海內海外同胞華僑各大資本家念華礦採名正言順或獨出鉅欵或公集貲財如英之卓斯特延聘著名礦師迅赴吉林各處（有調查礦務表一紙存上海商務總會）查勘礦有把握礦地照章呈明 督撫憲咨行 農工商部承辦同維利權不但我中國國家之大幸也再吉林各礦固均可辦吉林府屬大猪圈之鐵礦考其出產甚富其銷路最多其獲利亦必最厚厚集資本以成之當不讓湖北大冶之礦又寧古塔東滴道山之煤可銷東清鐵路及海參威之海運伊通州西沙河子之煤可供南滿鐵路及蒙古東部等處並將來吉長鐵路之需若所處齊開獲利均不在開平萍鄉煤礦之下此雖鄙人之愚見實則可操券而獲者也且我同胞各大資本家與其攜鉅貲貿易外洋歸他人勢力範圍之內曷若改方針經營東土立我國團體富强之基況各宗礦產奉江二省亦多曠土森林吉江二省現尚不少均可自行履勘遵章承領彼各國殖民政策無遠弗屆東三省爲我朝發祥之地封禁已開謀致富之術者胡弗聞風興起乎

吉林全省礦政調查局幫辦候補道曹廷杰謹啓

乙695

豈能當備一箱可保一家經驗肺痰癆切之患

助肺呼吸香膠

最靈安·最滋潤·順氣平·嗆止咳·嗽化痰·爲水功·效快速·斷根極品

助肺呼吸香膠主治效能

這是西來助肺的良材和勻呼吸的要品凡肺痿咳嗽的病不論新舊輕重一經入口立能痰化咳止當覺喉嚨滋潤口角生香如能常備非但可保一家的人無咳嗽肺病的患處且可保一家的人面色紅潤身體強健這就是吃了助肺呼吸香膠的功効

因吃膠人的肺健了呼吸勻了那胃口也好起來了

心經既然得了胃經的許多滋養料心臟的血液自然也多起來了若是五臟皆好這個體軀那有不肥壯的道理特勸我同胞已患肺病的這個助肺呼吸的香膠

是萬萬不可不吸的

此膠味美而甜氣香而清入口即化功能滋生精液以潤喉性能化痰止咳以清肺

力助肺壯而呼吸勻

如老年氣喘痰塞而咳者隨時食化三四塊立能痰順氣平咳止中年傷風乾咳或濃痰厚結或咳少痰多或喉管發癢頻咳不止或操勞過度以致肺痿咳嗽日吐稀痰精神自必衰耗

內臟養生之精液皆變爲痰

若不速治則身體決無健壯之期每次可服二三片每日可服三四次如幼年偶感外寒而致傷風若不即愈便成驚驚咳嗽頻咳不止大爲可憂或痰內結致患急慢驚風此膠隨時服之一二塊能使內結之痰立化爲水往下則由大便利出往上則由喉管吐出痰去則咳自止且肺自壯而呼吸自勻若能常時備用肺病可免一家赤子可保決無痰驚之患

肺體既壯則長大自速

小箱二元每打廿元大箱四元每打四十元外埠托局函購原班保險回件

總發行所上海四馬路老巡捕房對面青花石三層大洋房

五洲大藥房　乙308

第一奇方 人參鹿茸靈芝野朮海狗腎延壽酒

上海大隆藥房秘製參茸芝朮海狗腎壯陽種子延壽酒專治陽痿萬分靈驗試過者無不嘖嘖稱異眞奇方也

健陽廣嗣奇驗無匹　補腎固精神效莫敵

壯陽種子之藥不知凡幾而往往力薄性緩者一因未精製煉二無奇方妙藥之故欲如本藥房延壽酒之頃刻見功者實難其選蓋此酒製煉固比衆精妙而用藥尤比衆遠地其功力之大奏效之速眞有出神入化之妙故無論虛弱衰弱陽痿乏嗣之人一服此酒立刻精髓充滿元陽強壯異常腎關鞏健百病消除況少年飲之則精力愈充陽氣愈壯定有延年廣嗣之功且藥性補而不燥潤而不膩毫無燥烈諸品故日飲一杯弱者立可轉強老者無異少壯久飲烏鬚黑髮齒落重生強筋壯骨培元固本追風去濕滋陰養血凡諸虛百損五勞七傷耳鳴目花四肢酸軟遺精腎冷面黑股瘦等症無不立效眞天下奇藥也大瓶四元小瓶二元雙料加倍功效更速另有參茸芝朮海狗腎壯陽種子延壽丸功同酒每瓶二元單料一元●外貼樸腎壯陽固精種子膏尤妙每對二元四角調經種子卽孕丹專治婦人多病不育效若仙丹每料八元半料四元立止婦女白帶丸每盒一元

上海望平街大隆藥房啓　乙5314

馮聯棠太史錄書譜

妍潤適勁肖極其妙書家見之莫不愛者至寶本局初印數千冊早已不脛而走年來學校盛興有志臨池者時來詢購爰重付石印以慰購者之望而紙張之潔白印工之精良較初印有過之無不及每冊售價洋三角

蘇黃尺牘

其書行世久矣而舊本字跡漫漶不堪卒讀近時坊間雖有翻印之本而帝虎魯魚譌舛莫辨讀者病焉每部洋四角

精印蘇批孟子

是書譌本向用木板刷印字跡模糊紙張粗劣茲覓得蘇批原本以端楷大字鈔付石印外加布套價四角

○上海棋盤街湖北察院坡○廣東雙門底上街○著易堂書局仝啓　乙5328

京都天寶號

八寶化毒丹　珠黃下疳散

夫淋濁一症因酒濕熱毒而成或花柳場中傳染以致小便刺痛㾓管閉塞點滴不止步履艱難腫痛不堪大受其累服此丸立刻消腫利便止濁定痛消火化毒去濕輕者一瓶重者二瓶能可包痊

珍珠琥珀立止五淋白濁丸

不但病除而且身壯體健培元固精治淋濁之妙藥也每匣洋一元八寶化毒丸每瓶二元珠黃下疳散每瓶七角專治男婦楊梅結毒橫痃下疳等症陰戶腫爛服則立愈永無後患上洋二馬路中西鼎新里石庫門交易　乙5265

普濟藥房望平街時中書局代售

咳嗽不吃藥

秘傳百草膏潤肺化痰咳嗽立愈每張銅元十枚獨得第一良方揀選上品藥材煨煉取汁法製蜜棗專治諸般咳嗽哮喘不止氣急氣逆陳病老痰吃棗立愈每個銅兩陸枚　乙5479

保家行廣告

啓者本行專保洋面水險創設最久所保之險如有不測無不立時賠償保費亦較他行公道如貴客商欲保水險者請至上海黃浦灘四馬路轉角第一層樓上向本行帳房羅君接洽可也大班蜜司雲姆司啓　甲651

(遺失提單)

今遺失濟南船十一月十六號由神戶進口嘜棉花 B71/16 KRS 3 提單一張計五十包已經說明作廢中外諸君如有拾得不得爭論特此登報

太古輪船公司啓　甲699

廣東鹿芝館蟾丸

此丸以參茸鹿骨鷄爲君佐以上品藥料配製爲丸治老少婦人諸虛百損心旗癆瘵頭暈咳嗽寒熱往來骨蒸瘦弱臨經腹痛赤白帶下心悶嘔吐等症無事婦人亦宜常服其功屢捷靈效無比一品頭每丸一元加料每大丸洋五角雙料每丸二角單料每丸一角○參茸坤寧丸雙料每丸一角單料每丸五分○婦女玉液金每丸丹一角○經行膜痛丸每丸一角○鋪在上海老巡捕房對門分枝杭州清河分坊枝蘇州閶中市門　乙5433

彰德紗廠廣告

本廠全副紗機與自來水電燈等件均於本年八月包與上海公興鐵廠經理徐福壽裝置南省紗廠大半該匠經手故伊於紗[illegible]礶有把握本廠機器限定三個月竣工約於十一月底准於開車務望各股東親筆所認股數限於十一月底一律繳清如仍觀望逾限不繳即將前期所繳者作爲本廠公積不得以後享有股東權利特此預爲聲明　乙5469

瑞華烟公司週年紀念

特別減價

啓者本公司開辦來承蒙 光顧諸君極口稱許深慰本公司創辦之私願特添聘名司研製上品各烟無不完美今特別

放盤十四天

爲本公司第一次遷就並足爲滬上不次之奇遇即以此爲本公司

週年紀念

亦所以謝諸君光顧之雲情更有外洋運到三·石香烟其味較之三砲台彷彿每打減售洋三元六角零蠆批發均可特此布告諸君幸勿交臂失之英大馬路小菜場對面瑞華總公司謹啓　乙5401

召租

四川路中國青年會樓下左邊店堂統間出租如欲租者請至大馬路東首謀得利公司面議此佈　甲693

阿格登遷移

啓者本行遷至英大馬路東首勝家公司斜對弄念一號樓上照常交易新到黃斜文天青元色並各色嗶呢合銷中國體操軍衣之用甚爲兼便如各寶號貴客欲辦此貨客務請籌至該處面購可也恐未週知特此預佈本帳房謹白　甲5234

(伊文思書館告白)

本館自運英美極新書籍最優教科讀本格致化學文法地理代數形學三角形數筆算數學以及學堂用品零購批發格外克己本館西人精通華語兼有華友招待如蒙 賜顧者請至上海北四川路三十號內接洽可也 伊文思啓　甲542

果然靈丹

余半載患白濁幸服上海益湯弄保太和白濁丸而愈敬告同病家及早購服覓至吃苦 陳谷人謝　6925

申報第叁張

光緒三十四年十一月十二日四張

西歷一千九百八年十二月五號禮拜六

木醫藥室承諸君惠賜謝函必有郵局掛號或民局圖印方登報章原函留存案頭儘可光顧者按圖索驥以杜混造之惡習

感謝

沈製 珠粉 羊脂 鏡面散

容雀班粉刺酒刺黃色黑氣汗斑紅瘰之人每日三四人或五六人前來賜謝並續購者不少第此散之靈驗眞不愧秘製妙方將來之發達有不可限量矣惟市上偽藥冒造巧換名目不可不加意防察也今又寄上洋三十六元請發雙料四打單料六打除郵費有餘報尾附驛代申鳴謝 濟寧五龍鎮乾泰白布莊施頌之叩 售價每瓶洋二角五分每洋五瓶雙料用珠粉羊脂無論遠年雀班等患一料已愈每瓶洋半元每料六瓶洋二元五角○上海盆湯弄橋南周昌記樓隔壁北無錫路石庫門內八壽醫藥室照錄

效驗如神

八壽醫藥室餘年主人爲閣下前來珠粉羊脂鏡面散兩打又單料六打收到至今二十餘天已經銷去大半始信其藥功深洵非虛譽且喜一傳十十傳百窮鄉僻壤無不知鏡面散之神驗所有治好烟

Z5429

就恆德當滿出眞頭等粗細皮貨綢緞棉衣照當本發行

徐孝興二[?]滿[?]頭等細毛皮衣料及綿綢棉衣等件近因京中市面蕭[?]雞[?]舖[?]上海各國薈萃之區特運來滬自[?]細毛一流本係口莊爲佳惟燕八最多精知逾格考究抑且○官紳道新細毛不顧其價之貴乎當選眞正口莊皮張身骨之正路久後不壞便知有益價照當本發行便宜主顧以廣招徠如蒙紳商賜顧認明英界拋球場老楊慶和[?]樓斜對面於本月初七日發行

發行所業由京恆

Z

治愈哮喘氣急永不再發之奇藥

上海望平街大隆藥房秘製哮喘氣急斷根丹有藥到病除之妙功力神速立可當場試驗眞白發白中之仙丹也

哮喘一症寒邪伏於肺穴痰窠結於肺膜寶結既堅內外相應感濕寒則發受內傷則發遇房勞亦無不發發則寒邪挾痰上升氣逆而促呼吸不靈坐臥不安求醫覓藥往往隨愈隨發受累無窮若無此奇藥斷不能斷根此丹專治哮喘氣急頑痰久咳等症百試百驗雖諸醫束手百藥罔效之症只須二粒服下頃刻痰消氣順哮喘立止呼吸靈動痰皆從大便中出矣其奏效之神更非尋常方藥所能及其萬一且性味和平攻補並進雖極重之症不過一料斷根倘若不效原洋奉趙并治咳嗽傷風痰飲瀉痢吐血氣痛等症無不立效眞天賜奇藥也每瓶一元每料六瓶五元小瓶六角化痰止咳半夏餅同上

上海四馬路北望平街口大隆藥房啓

Z1323

粉佳人

凡購此散○必須認明○京都天寶齋○方人是的眞○醜陋男子變爲白面書生○粗頑婦女泛爲紅

京都天寶齋獨家秘製

本齋秘製嫩面玉容散已歷一十七年馳名遐邇中外皆知無論通商大埠僻壤男女咸宜此散之妙不言可知近有牟利之徒虛言仿造擅自誇張深實可恨購者留心弗爲其欺況此方得自唐宮本主人珍藏秘密豈有輕易傳人者乎此散之功異常靈驗用法極便專治婦女面上麻點雀斑紅粒黑氣油光暗晦男子烟容酒刺瘡疤汗斑以及各種滯氣每日搽擦二三次無不應手而愈無論男女若用此散只消旬日之間女貌勝如[?]男容猶若潘安老年不啻少年昔唐代貴妃亦用此散搽擦故而肌膚滋潤面容姣嫩魚雁愛甚篤全賴此散爲之一助眞乃閨閣必需之物有益無損方知予言不謬矣 每瓶大洋二角每打二元○另製雙料重用珠麝取效更速獲益更大每瓶四角每打四元○外埠郵寄回件信資自給○分售處安慶四牌樓天元祥雜貨店

上海二馬路西鼎新里京都天寶齋啓

5245

裕祥當滿衣出售

本當滿貨爲數甚鉅因提莊叠銷市面疲滯今平價零售非貪利以圖銷滿貨爲懷[?]售原當滿衣各種緞綢粗細皮貨新舊俱全成交後貨價不合准可退貨還洋斷無二言以昭[?]遠特此佈告擇於本月十一日開張

英大馬路石路口本當謹白

包愈咳嗽永遠斷根

上海大隆藥房秘煉五十六製化痰止咳半夏餅功力極大奏效極速較市上所製半夏大有天淵之別一試立分優劣

本藥房秘製化痰止咳平喘半夏餅內用半夏爲君佐以龍涎香珍珠化州橘紅川貝等品去其糟粕取其精華故能藥小力大服少勝多屢經名醫博士試驗稱奇推爲最靈最新之品本主人濟世爲心平價耗本以救沉疴數年來活人無算婦孺咸知與市上欺世盜名者不同此餅專治男女咳嗽哮喘吐痰咯血等症立服立愈奇在愈後不發無論虛勞咳嗽寒邪咳嗽痰火咳嗽半夜咳嗽及燥咳無痰行路氣急痰中帶血久嗽失音產後虛咳老年哮喘傷風喉痛頑痰壅塞等症無不應效如神藥性和平携帶極便補肺不膩降火不寒滋陰清金補虛療損盛發之時隨意含服二片立刻痰消咳止哮定喘平如不信將餅和入痰內立化爲水眞百試百驗之奇藥也每瓶一元小瓶六角順氣化痰丸大瓶五角小瓶二角半

上海四馬路口望平街大隆藥房啓

5316

時事報館發售全年畫報預約券廣告

本館自去冬十一月初五日發行以來於正次兩大張記載緊要新聞外又添聘名畫師繪成[?]全畫報其內容如小說之 編敷 中國 偉人 偶像奇聞 玫瑰賊 鳩血巾等均按照[?]中事蹟繪成精圖頗博閱者歡迎 毛筆畫 鋼筆畫可備各學堂摹繪殊有益於蒙小學生新聞畫均采取至新奇之事實警惡褒善意寓勸懲婦稚之流閱之易生觀感滑稽[?]則涉筆成趣寓意頗深是蓋於繪畫之中有濟于東方之意者以是頗蒙社會之歡迎名流之欣賞惟以銷場暢旺逐日之報售出無存往往遠近諸君補購前數日之報無以應命抱歉實深刻下將屆一年之期本館因將全年畫稿重行付印分類裝訂(四十冊)定於明年正月出書現先發售預約券每部收回成本兩元八角購券時先收洋一元此係特別廉價期以十二月底爲止未購此項預約券者將來每部須洋五元購者幸勿失此機會此布告維新諒察時事報館謹白

Z5549

各省籌辦諮議局

官長設立

▲江西

江西諮議局籌辦處原設百花洲陳列所樓上現因該所房屋不敷辦公由當道賃定劉將軍廟側新造曾氏宗祠內爲籌辦處議定每月租金銀四十兩不日即可遷移

▲山東

山東籌辦處以奏定章程尙有疑義月前詳請袁撫帥電詢憲政編查館茲得覆電照錄如下　濟南撫台洪勘電悉舉貢生員應以文爲限武舉等不能列入孝子順孫曾經旌表者得比照孝廉方正以舉貢論吸食鴉片一項固指本身吸食者而言惟種烟及賃田與人種烟等戶現値厲行禁烟如逾本省烟禁年限者自應一併剝奪其選舉權身家不淸白一項以向例不准考試出仕者爲斷至案語等字專指娼優隸卒四等人而言其偶演文明戲曲並非以此爲業者自不得列入優人之內勞動者爲正當之工人更不在案語等字範圍之中即希轉飭遵照此覆憲政編查館冬

續錄山東籌辦處辦事期限清單

正月初十日起至月底止　各州縣調查員會同城董及村正副攜帶選舉資格表逐戶調查各州縣選舉人名册草簿告成

二月初一至初十日　各州縣調查員覆查選舉資格

十一至月底　各州縣核定選舉資格彙造選舉人名册

閏二月初一日至十五日　各州縣選舉人名册一律告成(初一日)　各州縣申送選舉人名册於本府直隸州由各該本府直隸州彙申於籌辦處

十六至月底　籌辦處按照選舉人名册分配議員額數及初選當選人額數飭知各府廳州縣并由撫院咨報民政部

三月初一至十五日　各州縣宣示選舉名册於投票所各府縣榜示初選當選人并議員分配額數　選舉人呈請更正名册　各州縣判定更正名册呈詞

十六至月底　各州縣將選舉人名册分存各投票所及開票所　撫院咨報選舉人名册於民政部　各州縣保薦初選舉投票開票管理員監察員呈請本府直隸州派定飭知　各州縣布置初選舉投票所及開票所　各州縣發投票紙投票簿投票匭於投票所

四月初一至二十日　行初選舉(初一日)　投票管理員送投票匭於開票所並報告投票情形於初選監督　開票並榜示被選人姓名及票數　初選監督知會初選當選人　開票管理員監查員具報開票情形附送票紙於初選監督　初選當選人呈明情願應選於初選監督

二十一至月底　初選監督榜示初選當選人姓名職銜給與初選當選人執照并申報複選監督

五月初一至月底　各府直隸州張貼複選舉告示　本處發給議員執照於各府直隸州　各府直隸州派定複選舉投票開票管理員監察員各府直隸州布置複選舉投票開票所　初選當選人齊集複選舉區

六月初一至月底　行複選舉(初一日)　開票並榜示複選舉當選人姓名及票數　管理員監察員具報投票開票情形附送票紙於複選監督　複選監督知會複選當選人　複選當選人陳明情願應選於複選監督　複選監督榜示議員姓名職銜給與議員執照並申報撫院及本處　撫院咨報議員姓名職銜於資政院及民政部

七月初一至初十日　議員齊集濟南

七月初十至八月底　被舉議員在省設會研究並預備諮議局開會事宜

九月初一　諮議局成立

士民動議調查

▲浙江　(杭州仁錢)

杭州仁錢兩邑紳士自奉到籌辦處批催速行調查事件後遂於昨日下午二時在同善堂邀集紳商學界各團體先行籌議發起到者如吳君雷川胡君藻靑孫君和叔范君耀文金君月笙潘君赤文景君本白汪君曼峯朱君戟臨朱君槐靑等十餘人茲將提議事件錄下　一兩縣合設一總機關惟人名册及鄉間調查各自分例　二事務所決定借設同善堂內　三經費預定二千元仁和以考試經費移用錢塘以廟租及考試經費移用　四大會日期定在本月十六日邀集紳商學界及鄉董圖董等到會決議　五調查區域仁和定城內二區鄉間八區錢塘定城內二區鄉間六區如何劃界俟十六日大會決定　六調查員擬定每區一人暫由商學界加倍選舉俟大會時公定　七所內主任由兩邑尊担認另舉坐辦一員(名譽職)所內書記由衆推舉梁卓如孝廉担認會計兼庶務由同善堂書記庶務員兼理再由兩縣各派一書辦爲繕書　八調查員舉定後須先講習一星期準於十一月初一日出發限正月底畢應如何講習俟大會公決　九其他問題皆俟十六日大會決定

▲又　(衢州)

衢州旅杭紳學界於前星期開同鄉會選舉會長職員多人並提議諮議局咸以成立期迫一切選舉調查勢不容緩各府分參議責任綦重內地各界迄未提議應從速由各縣團體先行推選一人俾便與籌辦處直接與議時因人未到齊改定初六日下午一時在西龍會館開特別會自府城及西龍江常開各屬代表共到四十餘人經會長余君宣布府參議担負重要現聞各府已紛紛舉定吾衢焉能獨後當場舉定詹熙君爲府參議並公議電稿催請本郡紳學界從速組織調查事務所隨時會商省垣同人合力辦理

▲江蘇　蘇屬　(松江青浦)

署靑浦縣出示曉諭略謂諮議局赶辦選舉迭經照會城鄉紳商學界迅

速照辦並出示曉諭各在案惟事屬創辦其在開通之士諒不致有所誤會而一二鄉曲之徒未曾細閱章程恐有因第三條第五節所載有五千元以上之營業資本或不動產一語遂疑將來或有歛錢派捐之事此等無意識之理想殊於選舉前途大受影響除由自治期成會會員分赴各區明白宣講並由調查員隨時解釋切實勸導外合再剴切曉諭須知諮議局宗旨專備採取輿論共保治安為方針而初選舉尤為諮議局之基礎所謂五千元以上之營業資本或不動產者係指有此貴重之財產即為有選舉諮議局議員之資格切勿妄生疑慮以致自甘放棄坐失利權查自治會現已派員分赴宣講以為調查之輔助凡調查員查到時務須據實報告勿稍隱漏俾可詳細註冊早日告竣

▲江蘇寗屬（淮安鹽城）
鹽城縣紳士於前月中旬由教育會長陶舍人鴻慶集合學界同人商請邑侯王徧招闔境紳商於二十日假明倫堂開會公籌辦法到者五六百人旋由邑侯與衆公決紳商學界各推主任二人經費由本城公益存欵項下撥用先是陶君於立憲詔旨既頒之後於九月初旬派員赴省延聘法政講員來鹽招生百餘人分日夜兩班講解地方自治綱要復招集城鄉各紳及勸學官講等員研究章程及關於選舉調查各疑義刻已一律竣事惟經費一節聞王大令已稟撥積穀育嬰兩項息欵充作選舉事務所之用尚未知能邀允准否也

本埠新聞

體恤薙髮業之示諭 ○本縣李大令昨日出示云恭照本年十月二十一二十二兩日痛遵　兩宮大喪當即率同僚屬舉哀成禮並遵照舊例出示曉諭軍民人等百日之內不准薙髮以遵國制在案茲據薙髮公所巫鑿璽等稟請體恤即經移會清道房捐兩局核辦旋准兩局以該業百日之內因難均屬實情自應破格照准以示體恤移復前來合行出示曉諭為此示仰合邑薙髮各舖及店夥人等知悉自宮中大事之日起百日期內不准薙髮係三百年來成例切勿故違致干查究其清道捐房捐兩項准於百日內停收以示體恤一俟期滿仍當照常完納所需房租既於光緒七年出示勸令減半有案應候照會紳董傳知房東百日內亦減半收租該業東夥各宜凜遵毋違

添派巡士巡緝匪徒 ○南市總工程局迭接道縣照會以現值國喪又因皖省營兵謀叛謠言四起人心惶惶應一體嚴密防範等因各局董除著偵探巡士日夜巡防外又以西區境內及與租界毗連之城根均甚荒僻恐有匪徒潛入滋擾是以商請該區長督率巡士荷鎗出巡一面加派巡士每晚協同該區所派站崗巡士在城根吊橋等處認眞巡緝以保治安

中國體操學校之發達 ○新衙門北中國體操學校成立以來進步甚速普通科學生三十餘人將於年假畢業聞各處學校來滬訂聘體操教員者已絡繹不絕云

旅滬紹人定期開會 ○紹與旅滬同人以該郡劉太守勒停地方自治講習所漠視諮議局及蔣鑑諸案定於十三日下午在三馬路寶安里商團公會樓下開會集議

綢莊股東被累續誌 ○英租界河南路老介福綢莊股東姚蔭生程葦記因漢口怡生隆號股東姚守約虧倒巨欵牽涉由上海滙豐銀行控奉滬道札廨提訊程葦記供漢口怡生隆之事與伊不涉訊之姚蔭生供姚守約是伊堂弟如何倒欠實不知情判程葦記開釋姚蔭生交保候稟詳道憲核示遵行

城內

▲拘獲要犯○去年浦東開河鬧事案內要犯葉阿虎黃炳華及龔祥山之子蘭升昨由皂快拘獲帶至縣署看管候訊

▲私鹽解縣○緝私營管帶沈葆義日前在洋涇鎮查獲私梟鹽船當時槍斃匪徒拘獲私鹽十二包本擬即日送縣因恐有匪徒在途報復甫於昨日派勇將私鹽十二包押解到縣轉送鹽公堂收領

▲請追存欵○祥泰布莊主昨日投縣稟稱與元源錢莊往來已久結算存銀九百餘兩今被倒閉求請飭追李大令諭飭候核批示

▲孀婦追欠○清江老婦李張氏昨扭嫁粧店主黃新堂至北五區警局控稱丈夫在日向開剃頭店身故後無人贍養蒙同業及親友等幫助共捐得洋百餘元後由鄰居黃新堂出面向氏借去洋八十元立有借據除還過三十五元外餘未收還前年氏因無人照應遷回清江當時向之索討黃即出立期票九張約於每年拔還五元距去年應還五元悔賴不認今年亦分文無著求追訊之黃供認欠洋屬實該區副巡官因黃無保人昨將黃與李張氏一併送至一區警局訊奪

▲官事○辦理沙漫洲緝私事宜試用知府劉貽愼昨日因公來滬到道禀見　新調三路四區副巡官郭百康到道謝委

南市

▲定期開訊○總工程局因國喪停訊二十七天曾誌前報茲由局董議定於下禮拜一即二十一日照常開訊昨已知照當值廳傳知扭控各案原告著於是日投稟候訊

▲爭奪地產○瞽目金榮昨同伊姪向素為花業之李衡泉爭奪地產經李報知巡士扭至工程局請究當值員以事關爭產論候堂期到案候訊

閘北

▲巡士譎詐○四路一區黃巡官昨日出示云一區巡士楊祖慶將自己當票冒充拾遺希圖記功似此罔顧廉恥欺朦長官其心術尙可問乎著將前次存記取銷另記非常過一次以儆效尤

▲薙髮獲咎○薙髮匠陸金寶不守國制為人薙髮被巡士拘入四路一區分局飭押四小時斥釋

英租界

▲無心收贓○南京路萬昌當舖北四川路鼎昌當舖北京路全順押店湖北路慶源押店嘉興路高興押店均因收當喬再庭之失贓由廨傳訊萬昌等公延担文帮辦費烈律師聲稱萬昌等收當各物係在西歷十月二十九號捕房失單於十一月一號送去自接失單後並無收當贓物情事且現在弔到各贓與所開失單不符請察中西官諭以嗣後務宜格外謹愼如察出贓物將人扣留即赴捕房報告衆皆唯唯遂判將案註銷

▲拐案定斷○鄉人楊阿華控碼頭包探王阿林與姘婦米氏串同張沈氏誘拐伊妻邵氏賣與黃關星為妻一案昨日由廨復訊楊投案求究黃關星與伊父木生供邵氏係由王阿林夫婦為媒出洋八十元娶來當時由倪進生送至家內婚據亦係王阿林親筆不知伊等串賣求察張沈氏供與黃父子相同訊之王阿林與米氏一味狡賴判王阿林限兩禮拜交倪進生到案如違償還黃關星洋八十元米氏從寬開釋張沈氏押女所一年邵氏當堂交楊領回

▲如何處置○常州婦人胡沈氏劉王氏沈三寶被拐匪周子英拐帶來滬由探查獲解奉公堂將周訊辦氏等寄留濟良所候領在案迄已日久無人往領昨晨由所將三婦解請訊奪判各留養一年期滿再核

▲婦女私逃○董周氏背夫私逃由捕查獲昨解公堂請究判押候伊夫到案再訊

▲租地涉訟○西洋商人發重控姚蘭忠强租基地昨晨由探將姚傳廨諭飭交保候訊

▲私毀制錢○直隸路銅匠店主曹九九曹金和因私燬制錢由探拘解公堂訊究判曹九九押西牢年半曹金和押一年

▲復訊賭徒○王福生黃秋玉阿耀徐世州張明月陳阿月等在揚樹浦開設賭場由廨收押在案昨解復訊判押候傳到見証再訊

▲保人受累○德商魯麟洋行控劉福卿欠款逃逸案內牽涉之張子善昨日由廨復訊原告愛理司律師譯稱劉虧空銀兩由張父張馥堂作保今張父情虛避不到案張則挺押不理請爲訊追張子善延禮明律師代請交保張子善供父親起程時並未言明前往何處此後亦無音信求察中西官以此案非張馥堂到案不能訊斷判張還押倩人赶尋伊父到案如違即將家產發封作抵

▲流氓宜懲○流氓章志信串同洋人搶竊衣物由探查獲解廨訊實判押一月逐出

▲逃婢暫留○濟良所昨解逃婢王平安到廨請訊判暫行留所候傳該婢家主到案訊核

美租界

▲包探互調○虹口匯山捕房華探錢榮棠昨奉總巡傳諭著與彙司捕房華探孫榮慶對調又四馬路總巡捕房華探王寶生與匯山捕房華探王金茂互調

▲晒檯失火○天潼路六百三十號門牌某姓家晒檯前日失火幸即撲滅

▲控追房租○收租人王炳坤昨扭薙髮店主胡啓發至捕房請追被欠房租捕頭飭赴公廨控告

▲巨竊就獲○浦東某火油棧前日失竊火油數千箱報捕飭拿在案昨由包探楊連生拘獲竊賊二名帶入捕房押候弔贓究辦

法租界

▲洋兵行兇○某國兵船洋兵昨晚十點鐘時身藏利刃行至天文臺前突將路過之華人某船戶刺傷甲大聲呼救由捕追獲一併解入捕房請究捕頭著送該管領事署訊辦

▲電車傷人○老嫗某氏昨晨行經東新橋街被第八號電車撞跌碾傷頸部旋由捕送入捕房轉送醫院救治一面飭將十九號司機人送交該公司聽候公堂傳訊

▲積竊就獲○長江積竊張明揚前日掩入某輪船竊取搭客衣包登岸後被探查獲拘入捕房收押候究

▲匪徒收押○匪徒王小毛專事强搶行人物件昨被包探拿獲解入捕房押候究辦

瓣香廬

崔製消痰半夏

始創聲明

凡購崔製半夏必須認明瓣香廬牌號格外慎重格外注意以免誤購○僞藥欺人　天誅雷殛　抄我告白　即是禽獸

崔製消痰半夏上自公卿大夫下及農工婦孺無不知此藥乃瓣香廬崔宗武創製溯自發兌迄今治愈咳嗽痰喘之症已數萬餘人秋間蒙兩江督署幾次採辦上月又承湖北臬署及京師伊御史衙門殷殷惠顧拜荷馳書獎譽於是本廬益加奮勉藥料製煉格外認眞格外顧重庶不負各大憲提倡熱忱第邇來人心不古滬上尤甚竟有依樣仿造抄襲仿單告白魚目混珠凡惠顧者務須認明瓣香廬老店牌號室懸上海縣李直刺嚴禁僞藥告示仿單有驗實肖影紙包上有雲龍商標方是的眞始創如本廬之藥驗無珍珠龍涎香化州橘紅珍貴之品甘受重罰大盒洋二元四角小盒洋一元二角每料六大盒洋十三元二角如無効驗雖拆開封口亦可退藥還銀又崔製順氣化痰氣急仙丹每服三角每料五元

上海盆湯弄南境香店轉彎約十餘家根德里內崔氏瓣香廬藥室啓　乙432

天福洋行經理英國保險公司廣告

本行在申數十年歷辦上海南北市以及蘇州等火險事宜迅速妥洽今經理之英國保險公司資本富足般實可恃凡經理一切皆公正無欺保費從廉倘遇不測賠款異常迅速如蒙　各寶號暨紳商欲保火險者祈向小行帳房或到三洋涇橋北成康號內接洽可也恐未週知特此廣告　乙3968

專治哮喘氣急百試百驗

上海棋盤街廣東彭壽堂獨秘哮喘氣急斷根丹兵力神速立可當場試驗治愈者不下千萬人矣○立止哮喘洋金花每匣一角雙料二角

哮喘氣急方藥不知凡幾首雖皆自誇神妙然欲一二粒服下立見奇功一瓶服完永不再發者不特絕未之見且絕未之聞本主人煞費苦心覓得一種力大效速眞方秘製哮喘氣急斷根丹不論新久哮喘氣促而逆元氣虧損久咳不愈痰塞肺喉喉咳虛汗或致失音吸烟人大便秘結等病症只須此丹二粒服下立刻氣平喘止痰消咳定胸膈寬暢其患若失一切頑痰悉從大便洩出是以永無氣喘痰咳等患輕者一瓶全愈重者三瓶斷根因此丸純是貴品煉成能以少勝多以奇制勝較尋常方藥大不相同凡醫藥方藥不能見效及服各種藥水時爲特發者請速一試無不斷絕根株眞百發百中之仙品也每瓶一元每料六瓶五元小瓶六角順氣化痰丸大瓶一元小二角半廣東彭壽堂舖分上海棋盤街石庫牆門內　乙7537

最新小說社出版

男女之秘密

附彩色精圖八幅洋裝一冊價洋六角合購二冊七折

女子衛生學

洋裝一冊價洋六角合購者七折存書無多幸速購取　乙6093

寄售處上海南洋書局鴻文書局各書局

蘇州振新書社

觀西振新書社發兌書籍

四庫全書提要　是書分經史子集或裁原序或總綱目隱括大義加以論斷識藝林之總匯也現議開博學鴻詞科非得此無由考鏡是本乃武英殿聚珍板較他刻爲精每部百廿本價卅二元

絕妙好詞　附張惠言詞選爲會稽章氏精刻凡六本價六角

左傳事緯　本讀每部十本價一元二角

穀梁補註　范甯集解咸豐精核近嘉善鍾文烝先生覃精殫思於集解外加以補註義正詞嚴經傳之羅通也是本刻印均精考古者宜家置一編每部八本價五元

醫學金鍼　潘爵精刻本每部四本價七角

新出六也曲譜　每函四本價一元

寄售處上海　江左書林　文瑞樓　掃葉山房　校經山房　乙5413

善治耳聾

上海棋盤街廣東彭壽堂眞正第一家始得異法即愈耳聾丸○立服立愈○假冒甚多○購者宜愼○經售章廉士醫生紅色補丸批發

凡患耳聾者因腎水下虧相火上炎或鬱火傷肝以致耳聾目昏視聽不靈皆因陰虧陽僭而其病源尤在氣虧血脈不流通呼吸不能靈提氣逆則虛火向上故有耳鳴耳聾耳脹耳痛言語不聞等症本堂起首創製異傳秘方加工精製是丸專治一切耳內之症無論男女老幼兩耳强聽雖二三十年老症服之立見奇効轉聾爲聰補眞陰生津液攝納浮陽除退虛熱重者三大匣斷根輕者一大匣全愈妙在神清氣爽身健永無復發之患眞乃天下治耳聾之第一奇藥也虛言欺人罪我惟天每匣四元中匣二元小匣一元雙料加倍功效更速如兩耳挖損傷常流膿水另秋珠黃吹耳散即愈每瓶洋五角舖分上海英界棋盤街中市朝東門面廣東彭壽堂近多冒名仿售幸勿受愚　乙7557

崔氏瓣香廬開設上海盆湯弄新橋南境見洋貨號東西轉灣約十餘家北京路根德里內大匣價洋二元四角小匣洋一元二角

崔製 半夏 不香續命金丹

瓣香廬顧翼先生鑒僕患痰病十數年矣緣於弱冠時不修邊幅性喜冶游兼嗜鴉片夜之飲日侵月削精神耗損驟患虛咳痰中常帶血絲壯年從戎隨使節出游英法美等國後隨大臣兄京游秦楚粵各省到處求醫購特效藥至後留寓京師朔風冽凍舊病大發氣急咳嗆咳傷肺經痰帶灰色常有腥臭氣味即延諸醫診治云本元太虧肺葉腐爛之故連服數劑總無一效即服都中著名各藥亦然不見起色正在無可設法之候適年伯余玉山來寓問悉病情直謂子太善忘不記我昔年肺病後服上海**瓣香廬崔氏**半夏而愈何徒束手若此也僕惺然大悟即由郵局匯洋七元二角購回三大匣日服一次果能如見肺將一切氣急喘嗆臭灰痰概行掃盡不然肺居腹中斷不能全愈如此之速最喜服盡三盒精力雄壯較勝從前僕生平足跡幾半寰球歷服治痰補肺各藥指不勝屈從未有似此半夏如此神丈可以下留為中外弱步不費續命金丹也此經此德沒齒不忘爰敬謹申謝悃順請道安 晃淺東門外迎春橋胡召棠啓

蘇屬老人集助振捐告白 湯古齋對翁去冬以詩文書畫助捐路股旬日之間江浙已捐至一百數十元旋以年底回里春初來滬下榻商會值借款風潮因而中止茲聞粵鄂皖三省水災仍願助振除江浙售股照舊填給股票外其報捐災振開明姓號連同紙件拼送商會掣取捐票越五日即憑票取件伏願諸大善人務發善心兼收墨妙無任鼓舞潤格列後 詩文 碑記墓志壽祭雜文洋八十元 題額及壽輓聯洋三元 題詠及代作等詩洋四元絕句減半○字 碑記墓志壽祭文洋五十元 匾額手卷洋十二元中小減半 堂幅大橫額八言以上對四尺以上屏洋四元 團帖壽輓聯中小横幅單條執摺扇冊洋二元○山水○執摺扇冊洋五元一尺以外不畫○磨墨洋加一 卅號每件洋一角○周金箴李雲書謝綸輝嚴懿承顧丹泉葉凝石陳蝶仙陳瀛舫周湘雲汪淵若李平書席翰伯席子佩姚志梁姚子讓毛之仮徐達夫黃公續錢瀾青張伯賢謹啓

公求減租 今年法界商界因市面衰敗生意蕭條市面屢見倒閉收歇欲救危市不得已求減房租以紓商困求減日久始蒙**老沙遜**公司暨**裕記**陳興昌孫甫記公司先後於十月十一月起分別實行減收租金尚有**新沙遜**等中西房東俯念商情困苦准將房租從實行減收以蘇商困而免激變商界幸甚大局幸甚卯見首先減租深明大義仁心慈善同深感敬推維崇諮議商界奇難可轉為耳泰思**祥茂**大市等照**減收租金**

法界 全界 商界 租戶 居民 公啓

活 人身之 寶

商 自來血 記 西文博羅德活寶試驗法

人生百體所賴以生長者血也如血多則百體強壯血少則百體衰弱設遇血虧則百體自枯是故凡人不能無血**血者誠乃人身之活寶也**然吾人欲究身壯力健之術者必以多血為適宜若近今之衛生家雖常服各種補品而未得十分健壯者何也其故因我國理化未精藥物一道素鮮研究故自古迄今絕未發明不知以多血為要義噫**此即吾身不強之由來也 邇者神州睡獅抖擻初醒努力鼓盪我同胞之熱血奮振我同胞之精神**無庸疑義速請嘗試**能壯民氣強國勢之自來血已經及時出現**故再行謹告同胞凡有心虧血虛破金吐血面黃肌瘦頭暈眼花耳聾腎虧陽萎精枯四肢無力手足酸軟身虛腳腫胃弱脾薄以及婦女經水不調白帶赤帶頭腰酸痛五勞七傷諸虛百損之症者服之自然**壯心經多血液**請將下列服法試驗之自能奇功立見幸勿輕視蓋其中實有絕大之能力也我同胞凡購服自來血**須先試驗究有功效若何**可用小針刺破皮膚出血一滴滲在白紙上待服過七日之後再用前法將前者滴血之紙與七日後滴血之紙兩相比較後者之色必紅於前此則**最易最明之確証也**倘能多服**則血愈紅而人之體力愈健**又如腎虧耳鳴眼花者連服數日眼目自覺清爽耳鳴耳聾自可並除此即顯明有補腎之功效又如年老血衰或壯年勞傷過度體質虛弱面無血色者自必畏寒嬰過冷風即發寒噤者服之半月之後**血氣漸充體質自固**雖遇寒風**亦不覺寒冷矣**又有明見之確証如久患爛瘡而不易收口者自服自來血之後則瘡內之**肉刺日漸增紅**如能常服收口亦易如婦女之經淡白者服到一月經水當即增紅**如患冷經痛經亦能並除**凡患破金吐血者服之補血則可以之止血則不可然患吐血之人血愈虧少若不培補則體質愈弱病勢日重尤宜常服以補之當時雖無止血之功然久服之必心經壯**而吐血之患可以除根也**如腳氣水腫者步履蹇滯亦血氣不充之故須連服旬日則腫自消而步自健矣又**如患瘧疾者**服之旬日**立可除根**不發以上一切功效皆易試驗者也

● 小瓶一元二角 大瓶二元 **每打**十二元 二十元 **託局函購原班回件**

◎**總發行所上海四馬路老捕房對門青花石三層大洋房五洲大藥房**

◎**杭州總經理處在宗陽宮前百歲坊巷內**

乙 5403

透魯士人體滋養料發明之緣起

此透魯士人體滋養料始於西一千八百八十年西士透魯士以畢生經驗衛生之心法發明此藥親嘗有年**體壯力健到老無恙**且壽長至**一百二十四歲**於是此方遂流行西土屢經皇家醫生化驗無不嘖嘖讚美並證之曰**性味和平效力極大**迄今歐美兩洲人民莫不常服此藥目爲**壯身肥體唯一無二之妙品**譬諸農家培植花木蔬果必得相當之滋養**長大較速**蔬果**色味必佳**乃一定不易之理人爲萬物之靈料以灌溉之則花木無相當之滋養料安**發榮暢茂可立而待**雖諺言藥補不如食補飲食爲滋養之最佳料得如花木蔬果之猶花木蔬果之必吸受雨露然人生自幼至壯自壯至老孰能無病既病必致飲食減少氣體漸虧如花木蔬果之根本已傷縱有雨露不能爲力是則飲食而外固宜別有輔其所不足補其所有餘者在**舍此透魯士人體滋養料其誰與**今本藥房訂立專約特運來華我知衛生家必爭先購服俾使**歸一身壯健百病消除保長壽命**僉謂非尋常補身藥餌所可同日語也

人體滋養料之先發見於亞東

透魯士人體滋養料今運行來華矣而抑知滋養料自米洲發見後風行**南北兩大陸**漸推行於**歐洲全境**近則**日本東京**亦有醫學博士發明此滋養料顏其名曰人間百二十五歲健康法**長命滋養糖燐酸**其發見時正在日俄爭戰時代每逢軍隊**出發**民之一般人**饋行**者俱以此**長命滋養糖燐酸爲贐**囑其奮身報國日本軍人之健強**特此藥力者甚多**今則不特**軍界**之服**官紳商學界女界兒童界**人人**皆服之**矣是則滋養料不其偉哉

人體滋養料之效力及服法

此透魯士人體滋養料之**效力**專主滋補壯肌肥體養胃健脾固腸平肝火安神去滯消痞胃脘氣痛作酸嘔惡反胃噎膈酒膈口臭脾濕腹脹腹鳴婦女肝胃經水各疾小兒驚風夜啼痞積等症**三日見效**七日後諸病去飲食知味漸**食量加添精神自爽**一二月後非但諸病不作且能**身體增肥**蓋緣脾胃二經既得滋養之力日漸強健則養生路之機關因此**日見活潑**而新鮮之滋養料**逐日培補各部**其可決**百體強健**也

服法壯年人飯前服二三匙之小兒每日三次每次半分四五歲至十歲小兒每日三次每次一分老年人每日三次每次二分婦女每日服三次每次二三分病重者三分俱開水服

定價金（原碼大盒四先令）（小盒二先令）今售大盒洋**二元**每打**二十元**小匣洋**一元**每打**十元**

人體滋養料初次來華之特別贈送

人體滋養料之定價金已評書矣茲因**初次運華**又值本藥房**遷移伊始**因定**十月十八日**起至**十一月拾八日**止購滋養料一瓶者**贈送一瓶**購一打者**贈送一打**外埠函購加寄郵費之日在十一月期內**一律照送**惟希不寄郵票概用郵局匯票爲帖

中國總發行所上海棋盤街萬國大藥房廣告

欲辦麵粉機器者鑒

本行經辦各式機器均由美國第一著名愛立司廠製造光顧諸君莫不韙翰紛披同聲贊美玆先舉泰來麵粉廠原函列後俾有志者知所問津焉　茂生洋行謹白

美以美先生台鑒啓者敝公司由去年向　寶行代辦愛立司廠麵粉機器今已開辦出粉果然每二十四點鐘出粉三百桶其機器均極新巧靈快與中國上等廠家所出麵粉一樣雪白足見愛立司廠之機器有一無二名不虛傳尤足見　寶行之信義通商行必踐言也將來敝廠麵粉銷至各埠時必定到處受人歡迎凡裝知機器係由　寶行向愛立司廠辦來　寶行與愛立司廠必定名震全球為五大洲實業家所崇拜者矣尤可感佩者　閣下倩康林師先生前來敝廠督裝機器心靈手敏人爭和藹待各工匠循循善誘每日應做各工程均預先派出故能各工匠熟諳做法易奏其功因此敝廠開機格外快速敝公司諸同人均極感荷　閣下與康林司愛厚敝廠也為此專函鳴謝倘敝廠日後或有添辦機件之時仍望　閣下善為照應為禱又弟前染暖恙承蒙詢問殊深感激之至現已全愈幾日來滬奉訪一併致謝專泐順頌　日祉　泰來麵粉公司總理汪子垣頓首

乙67

真正婦科調經種子秘寶

廣東彭壽堂獨秘人參雞血籐調經夢熊丹統治百病孕子最速一試方知奇妙

本堂秘製人參雞血籐調經夢熊丹功效之神速無出其右凡婦人多年不孕者一服此丹即可達舉數子以其血海充盈故也此丹專補全體之氣長養衝任之血故能身軀壯健客顏肥白子宮溫煖經水調和實有回天再造之功倘求子心切只須連服二料不使間斷也可如願以償素未生育之婦服後一舉成孕晚年經斷血枯服者竟可得子妙在王道取勝絕非市上霸烈燥藥可比故常此丹服則未產以前能固氣養血保胎安胎臨產之時則真氣充滿自無苦難產後則袪風逐瘀諸病不生補先天不足之元氣培後天失陷之精神屢試屢驗功難盡述專治婦女氣血兩虛月經不調先後愆期血色不常白帶白淫崩漏不止多年不孕一孕疎墮或經歇似孕或孕輒小產瘀澀腹痛氣鬱不舒肝火頻怒心氣作痛臥則多夢起則心跳盜汗自汗腹脹刺痛頭暈眼花四肢無力精神怠倦不思飲食各症百發百中輕者一盒奏效若至重至危證候服各家方藥不驗者倘得連服此丹一料何能疾去身強經調血旺又何慮子嗣之不蕃盛哉每料八元小匣一元如男子並服海狗精壯陽種子如意丸酒斯陰陽和調更覺奇妙

上海棋盤街彭壽堂啓

乙5507

滙豐銀行告白

啓者本行收足資本洋一千五百萬元公積英金値洋一千五百萬元又銀洋一千四百萬元共合洋二千九百萬元另議定備用股本洋一千五百萬元總行開設在香港分行在倫敦廈門暹者包帶惟亞孟買加拉吉打古隆北福州德國漢口神戶長崎意陸伊羅法國呂宋紐約檳榔嶼實西貢舊金山新加坡蘇拉巴亞天津北京橫濱其上海行與各商往來暫存本行之銀每日結賬者其息長年二釐存至二十萬兩為止存一年者其息照長年五釐存六個月者其息照長年三釐半算存三個月者其息照長年二釐半算凡現下所執五釐息一年期存單滿期轉新單遲仍照五釐息算代付本埠滙票並辦理銀行一切應辦事宜滙票可以滙至倫敦歐洲印度舊金山美國中國東洋等處大通商碼頭特此佈聞

光緒三十四年八月十九日

中996

還我頭來

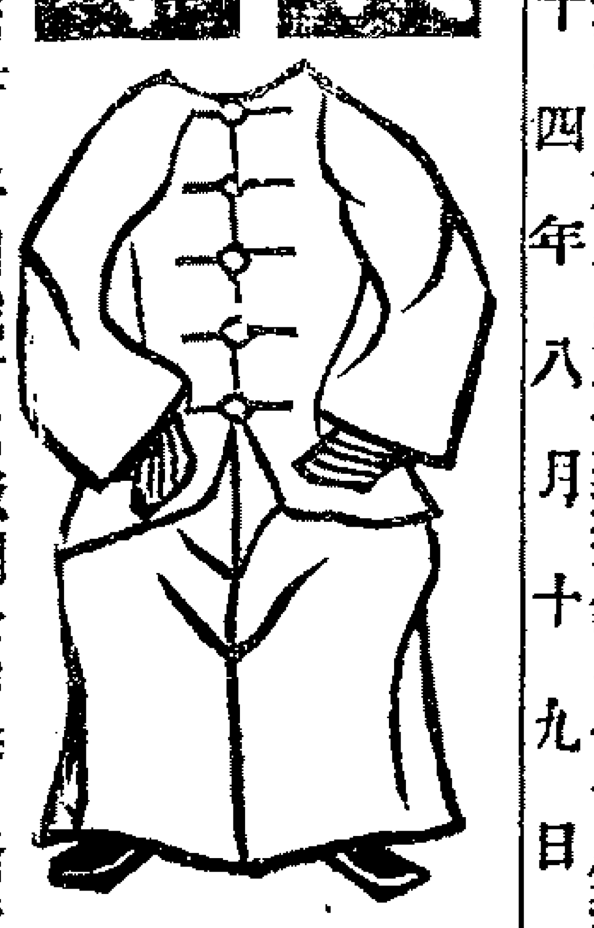

余年三十二已吸鴉片十六年矣吸烟人每懼父母嗔妻子余不齒奉父母之命衙妻子之情而吸也夫人未有喜子與夫吸烟者余言未免荒唐不知余體弱無兄弟十七歲病幾危賴鴉烟扶持娶妻後房事疏懶又仗鴉烟敷衍鴉烟鴉烟竟不可一日無此君也父母妻子憂余多病無嗣未嘗以吸烟責余嫌余然則余之吸烟非如奉父母之命衙妻子之情乎哉不料九月內有友李君紫綬因今夏戒斷洋烟特來勸戒余答以以上之言且曰子無病癮淺故能戒我則不能況身既羸又無子息還想什麼計惟有生與洋烟共衾枕死與洋烟同窀穸而已李君曰誤矣有病宜戒烟無後尤當戒烟予近頗涉獵中西醫書確知吸烟大傷身體因病吸烟愈吸而病愈多至借烟力種子生而仍恐不育君屢舉子而俱傷者殆烟毒之故歟年祇三旬正當有為何灰心至此余厭其嘵嘵欲挽吸烟置之不睬李君仍復絮聒不勝其擾投槍起曰汝毋勞要我戒烟除非殺了我頭則從汝之命李君微笑即取桌上洋刀將我頭斫落從懷中出紙包置桌上攜頭匆匆去余甚懊惱姑啓其包內貯爾籐亞支奶有十字云我戒洋烟賴此請嘗試之余且愧且感長嘆曰紫綬眞忠告哉乃置烟不吸暗吞此丸老母內子問我何不吸烟余飾辭以對積數日見我毫無所苦亦不再問我竟從此不知不覺藥斷癮除舊病銳減喜出望外以淵源告諸母與妻母曰兒吸烟不瞞娘戒烟反瞞娘何也余曰恐戒特母慮兒苦如不淨又貽人笑耳今竟成功矣所痛心者阿爺已故不能見兒癮斷體強而一快也三人相與欷歔久之爰備小酌具名片戲書還我頭來四字命僕送至李宅李君詢悉余癮果斷大喜袖我頭顱我賀而還我我尖地拜謝杯酒盡歡而別嗟乎今而知益友之不可多得也雖然若無良藥李君亦愛莫能助則席裕麒君之恩尤不可須臾忘也謹登各報藉謝二君子之高厚並為同病者勸焉或問君之頭已為李君斫去何能服藥斷癮余笑曰是頭係我之代表前數年倩揑相匠錢季生所揑就者李君之手刃揑像正李君之慧術也豈眞斷我之頭顱哉或再三贊嘆而退

蘇州伯勛潘宣猷拜登

乙5544

莊票被竊聲明作廢

玆初六夜失竊鐵洋箱一只內有莊票十七紙計十一月初六期鴻敍福支怡大銀四十七兩三錢二分初八期廣裕一萬二千一百零四號銀七百兩初十期敦餘五千七百七十六號洋五十元十三期元大亨八千三百八十號銀十七兩六錢六分四厘十四期元裕支晉和四十三號銀念二兩九錢八分十六期純泰一萬一千八百四十九號銀四百八十五兩四錢二分晉元九千九百六十五號銀四十六兩九錢立餘八千九百零三號銀一百零八兩六錢二分衍大一萬七千一百五十五號銀五十兩敦泰六千九百六十號銀四十八兩三錢七分裕康五千九百六十九號銀三十二兩一錢一分五千九百七十號銀三十三兩七錢同泰支壽昌銀九十四兩同豐支乾元六百十九號銀二百十二兩四錢七分同發支源成一百九十六號銀三百廿九兩一錢九分洪泰支正康六十七號銀一百零三兩五錢四分三餘支敦餘三十九號銀六十三兩九錢又往來莊摺十八個計會餘　寶大　和康　源餘　廣裕　敦和　恆興　衍慶　鴻餘　鈞康　衍大　恆益　元甡　豫源　兆豐　會大　元益　鼎生　以上各票摺已向各莊掛失作廢望中西各寶行號切勿收用特此登報聲明此佈

坤源行具

乙1162

提單被竊聲明作廢

玆初六夜失竊鐵洋箱一只內有提單三十六紙計八月廿七江新到 CY 胡桃七十五件出過七十二件九月初三立豐到 K 木耳廿件初四日金陵到 SW 瓜子三十七件出過十六件初七江孚到 TX 金萊三十二件出過廿七件大通到 Y 瓜子廿七件出過十九初九江寬到 J 金萊三十包出過十八十一安慶到 SW 瓜子十九件十五金陵到 CY 金萊十八件十九提督到 T 瓜子六十包出過廿包又 T 瓜子四十包信利到 S 瓜子五十包又 S 瓜子四十包廿二大臣到 H 瓜子六十四包又 H 瓜子六十四包又 H 瓜子六十八包又 J 瓜子四十三包廿八提督到 T 瓜子五十包又 T 五十包十月初一安慶到 J 金萊三十二包出過廿九包又 CY 金萊三十二包出過十包廿六西江到 T 胡桃一百包廿七金陵到 J 桃玉四十八箱出過四箱廿九鄱陽到 K 紅棗廿包卅大通到 SW 金萊十五包十一月初一江新到 SW 紅棗十七包又七月廿五鄱陽到 S 瓜子一百四十二包十月廿七金陵到 K 桃玉廿箱出過四箱八月初二金陵到 SW 瓜子五十三包九月初一安慶到 CY 胡桃四十九件源順祥印 YS 槐米九十五件又 YS 南瓜子四十八件十月十一青島到 T 唛瓜子七十包又 T 唛瓜子五十包又 T 唛瓜子四十包又 T 唛廿包又正月十三大通到 AH 瓜子廿七包出過廿四包　以上各提單已向各公司招商局說明掛失作廢另補新單出貨望中西各寶行號棧切勿收受及抵押等情為幸特此登申新二報聲明

坤源行具

乙5512

秦西醫生　燕窩珍珠霞天骨髓粉功效說

凡人骨髓滿實則强壯力大骨髓空虛則體瘦力乏甚則虛損勞傷諸病百出古人云醫者意也髓能補髓凡骨髓充足則精力强健永無虧弱之患本醫士體察華人每多勞瘵虛損等症皆從先天不足後天失調所致為此特加細心研究用西法機器○取强壯英牛四腿骨髓加入燕窩珍珠及補益之品精煉成粉行世十餘年來泰西各國官商無不稱美故西人常服此粉得能體骨强壯永無虛損之患華人購服此粉自能立起沉疴補身益髓壯陽種子固腎健脾延年益壽婦女服之大補氣血必多產育小兒服之壯力强骨易於長成故無論虛不受補之人亦可取用因此粉不剛不柔力大效速試服數日立見精足髓滿容顏豐富年老常服烏鬚黑髮返老還童冬不畏寒夏不受暑有奪天造化之功能搏二虎之力故凡一切陰損陽虧虛弱各症無不立奏奇功歷經商學紳三界羣相爭購僉云靈藥無雙妙在味堪適口芬芳異常講求衛生者幸勿失之交臂也

每聽一元　每箱五元　每打十元

泰西乾梅士醫生謹識

總發行所上海三馬路東鼎新里英商泰豐公司

乙438

范榮生鑒

逕啓者本年正月十一日有鼎綸廠奚士林代范榮生向本行買木植計洋二百五十五元范因無現銀出貨由奚交來田單兩紙上邑二十四保四區二十字圩一百十五號業戶張恩照則田一畝三分九釐七毫又二十五保一區十三圖靡字圩六百四號則田三分業戶范熙載則田三分彼時言明暫押幾天不立限據屢催不贖迄今已逾九月目下銀根甚緊今特登報再緩待拾天如再不理贖將邀會議兌易預知此照

信昌泰木行特白

乙

瓣香廬藥室

包醫筋骨疼痛

本廬虔修包醫筋骨疼痛丸專治風濕入絡氣衰血敗勤勞過度中風中痰或半身不遂四肢不仁左癱右瘓口眼喎斜腰酸腿疼語言舌強繼使臥床不起轉側須人只須按日服此丸藥輕症一瓶包愈至重至危之病一料包可全愈眞是換骨之金丹回春之聖藥若服後無功儘可向本廬問罪也每料每瓶洋一元五角每料四瓶收藥本五元上海盆湯街新橋南堍香店轉灣約十餘家根德里內瓣香廬藥室啓認明瓣香廬牌號地址以免誤購價之貴之 乙287

夾板船出賣

船名永濟專走寧漢關載二百餘噸船身堅固檣拒俱全價甚相廉合意者速向寧波江廈同森號領看 乙5?27

(遺失滙票)

今遺失十二期匯通生支同協利四十五號元一百兩又十二期匯彙康支同協利九十八號元一白九十二兩此票已向前途言明作廢 日豐啓 乙5?34

召租

謹啓者今有新造街面洋房三宅坐落外大橋北蘇州路如願賃者租金從廉請移玉至仁記路兩號本帳房面議可也特此佈告 業廣公司啓 甲694

牛皮商鑒

生牛皮一項最易虫蛙往往運至外洋已成廢物致生枝節本藥房精製生牛皮辟虫藥經驗三十餘年奇效阜著誠爲此項出口貿易必需之品且售價亟廉請召一試便和言之不謙也 大馬路德發商科藥房啓 甲29?

三井洋行

經理

明治火險 東京水險 日本火險 共同火險

茲者本行經理明治火險東京水險日本火險各公司數十餘年辦理妥協賠款迅速中外紳商深所共知餘不再贅今有共同火險公司已歸本行經理專保南北市房廠棧其價格外公道諸公光顧請臨四馬路北四川路口四十九號門牌本帳房面議可也 三井洋行特 乙5425

周製銀耳保肺丸

特別奇品

注意

五臟之中惟肺爲長故有華蓋之稱又五臟之中惟肺最脆故多嗽咳之疾肺若病矣則心脾肝腎亦不保內經所云一臟病五臟皆病是焉本藥房有鑒於此所以於肺臟愈加愼重平居翻閱中西方書知**銀耳燕粉麥液川貝等品有保肺之功**於是不惜資本煉此成丸試驗多人果有藥到病除之妙無論病犯**肺火肺血肺癆肺癰咳嗽痰飲等症**均能立起沉疴現外埠來購者殊甚踴躍庶不負本藥房之苦心也夫○此丸靈驗異常有大功於世**如熱情君子**欲願分售者本藥房再與特別折扣以便有病者就近購服之地

價目 每瓶二元 每打二十元 十二打二百元

上海三馬路大甡堂大藥房發行所

漢口中英大藥房分銷處 乙643

頂上美紙香烟

甲698

聖藥皇

稽首醫林聖藥皇 少年遊子愈膏肓

而今人月圓來好 報德應歌字字雙

多謝雲間倘秀才 幾番望病泣顏回

油葫蘆贈瓊漿飲 道是頻沽美酒來

戊申春仲浪跡天涯忽患心疾時婚期將邇欲歸不得幾瀕於危詩友雲間倜儻勸服艾羅補腦汁僕以不喜西藥辭倜儻乃以酒瓶購汁僞稱中國之補藥酒進罄十瓶而病竟獲愈今已故鄉遙返人月雙圓矣感念良朋無以爲報因集曲牌名得詩二絕以志勿諼即請倜儻哂政 惜紅吟榭主潘凝氏稿

斯登醫生魚肝油

啓者斯登醫生所製魚肝油此種魚肝油內含有鐵酒凡用心過度四肢無力精神疲軟者服此即可復元且能開胃又可補血養血百病全消婦女小兒服此斯登魚肝油尤爲合宜此油氣味和平極易下咽現分發各藥舖代銷賜顧者請就近購取可也 美國獨其剛地方斯登公司啓 甲650

(蓮子糖每元四斤)

鷄絨熟麵

內設中西大菜冬菇鴨飯宮禮杏仁粉每罐五角鷄絨熟麵沖食十香美味舟車最便每包一角香腸每斤六角金腿蝦絨熟米麵沖食甘香歎滑一角代售止痛玉蟾油每瓶一元如意油一角小兒回春丹每丸一角牙痛散四角衛生丸每丸二角半壯陽乾健丸每元四丸種子坤順丸每元四丸參茸白鳳丸每元四丸 上海五馬路寶善街竹生居 乙223

洋房出售

啓者今有洋房一所計屋七間另有馬房菜園及拋球草地坐落英租界西首欲購者請函致該洋商由申報館轉交可也 甲784

日本郵船會社

啓者本公司弘濟丸輪船準於本月十二日即禮拜六早天八點半鐘開往長崎神戶橫濱等埠小包收到禮拜五午刻客票實到禮拜五五句鐘止倘蒙各寶號如欲裝貨搭輪者務祈早臨爲幸 日本郵船株式會社啓

京都獨立子

命相

本相士向在京都二十六年喜談直言故王公大臣無不欽佩今因南下小作勾留諸君倘有疑難及商賈盈虧宦途得失正偏財氣流年興衰本相士莫不悉心相告欲預知休咎者速臨一叄規例五角寓寶善街中市新鼎陞棧內 乙5405

最適宜之洋樓可租

本樓在英大馬路拋球場口坐北朝南亨達利洋行樓上第二三層樓兩處屋宇高亮地方清爽冬天不冷夏天不熱四壁玻窗空氣易得上樓過路另開門戶進出極便尤甚謹愼車馬既便處之較宜倘有合意請玉至亨達利帳房領看租金格外便宜此告 乙5?7?

神戶丸開往大連灣

本公司經理南滿洲鐵道會社之神戶丸每逢禮拜五一准開往大連灣並由火車連接滿洲內地各處船身堅固水脚公道客位潔淨應酬周到倘各寶號欲裝貨搭客務祈光臨爲幸 日本郵船會社廣告

十一月十一日進口輪船禮拜五

北京 輪船 由寧波 太古公司
江孚 又 由長江 招商總局
岳陽丸 又 由長江 日清公司
大通 又 由長江 太古公司
普濟 又 由溫州 招商總局
岳州 又 由香港 太古公司
公平 又 由日本 招商總局

十一月十二日出口輪船禮拜六

大福丸 輪船 晚往長江等埠 日清公司
弘濟丸 又 早天八點半鐘開往長崎神戶橫濱等埠 郵船會社
岳州 又 晚往香港廣東 太古公司
日陞 又 開往烟台 怡和洋行
西江 又 開往膠州烟台秦皇島 美最時行
大通 又 晚往長江 太古公司
新康 又 開往廈門汕頭 招商總局
致遠 又 開往香港粵省 招商總局
新裕 又 開往天津 招商總局
普濟 又 開往天津 招商總局

十一月十三日出口輪船禮拜

圖南 輪船 開往烟台 紹商總局
江孚 又 開往長江 招商總局

十一月十四日出口輪船禮拜一

財生 輪船 開往香港廣東 怡和洋行
連升 又 開往汕頭 怡和洋行
景星 又 開往香港 怡和洋行
北海 又 晚往廈門汕頭 太古公司
岳陽丸 又 晚往長江等埠 日清公司
北京 又 晚往寧波 太古公司
順天 又 晚往天津 太古公司
溫州 又 晚往大連灣 太古公司
德生 又 晚往膠州 怡和洋行

十一月十五日出口輪船禮拜二

大貞丸 輪船 晚往長江等埠 日清公司
美利 又 開往長江 美最時行
信利 又 開往青島 信亨公司
德和 又 晚往長江 怡和洋行

十一月十六日出口輪船禮拜三

濟南 輪船晚往長崎神戶橫濱 太古公司
長崎丸 又 早十一點半開往長崎門司神戶橫濱 郵船會社
蒙古 又 直放海參威 義勇隊公司
青島 又 開往膠州 美最時行

十一月十七日出口輪船禮拜四

襄陽丸 輪船 晚往長江等埠 日清公司
美大 又 開往長江 美最時行

十一月十九日出口輪船禮拜六

大利丸 輪船 晚往長江等埠 日清公司

申報第四張

光緒三十四年十一月十二日四張

西歷一千九百八年十二月五號禮拜六

廣東彭壽堂眞正第一家始創順氣化痰止咳半夏露功效神速當面可試如不信將市上各藥分日比試立見眞僞優劣

順氣化痰止咳天下第一奇方

自來世稱奇藥有數日而效者有週時而效者夫數日周時之效近今已不多見況本堂六十四製順氣化痰止咳半夏露其奏效之速不待數日週時之久只須少許服下立能扶垂危於頃刻之間雖諸醫束手百藥罔效險症一經試服無不其咳立定其喘立平其痰立消其血立止神速至此尤豈近日治痰各藥所能及其萬一哉五十年來治愈咳嗽哮喘吐血痰飲寒熱瀉痢喉痛各症不下數十萬人昔彭剛直公督師嶺表曾蒙試驗稱奇得愈咯血之症賞給功勝玉液四字墨寶因之名動公卿遠者爭購而海外華僑得此全活尤衆信用日廣故美洲各雜碎館藥房販運倍價出售每年銷數逾萬一經運到爭買一空後至者雖出數倍之價而不得亦見其求用之急迫而流澤之廣遠矣蓋方法既特別製煉又比衆精良故功效之神絕世無雙如不見信當面可試驗刻無效原洋奉趙總之無論中外古今不乏靈丹妙藥而欲如此露之立服立效百試百驗者不獨絕未之見且絕未之聞自有此露便將天下消痰止咳各藥一齊推倒誠不世出之救命奇藥也唯銷場既廣假冒紛起凡業賜顧務請認明地址牌號與本監督小影爲記茲舉

半夏露試驗治症

列後此露補肺不膩降火不寒滋陰生金開胃健脾補虛療損固本培元眞正藥到病除有起死回生之效專治男女老少○傷風咳嗽○吐血咳嗽○受寒咳嗽○氣逆咳嗽○肺痿咳嗽○痰火咳嗽○久年哮喘○痰迷氣急○痰中帶血○痰飲氣喘○久咳失音○產後虛咳○色傷癆咳○肚痛喉痛○瀉痢不止○豬羊癲瘋等症

數十年痼疾限日全愈

百藥罔效險症服之可能立刻妙在痰化咳止喘平哮定吐血斷根飲食倍進胸膈寬暢吡嘴爽潤加之藥味甘香非常攤口藥性和平不攻不伐眞奇方也每瓶一元每打十二瓶十元中瓶二元每打廿元大瓶四元每打四十元吐血斷根膏每料四元小瓶二元

順氣化痰丸大瓶一元小二角半　哮喘氣急丹每瓶一元小六角　立止血丸每瓶一元

上海棋盤街廣東彭壽堂啓

乙5469

丹徒選舉調查事務所續告

造册期迫外埠同鄉諸君務儘本月廿日前將姓名年歲資格住址開寄鎮城磨刀巷木所幸勿逾期致放公權切盼

乙5501

京都天寶齋○始創遺精奇藥○惟我功效神速○數服之後○從此安康○凡購此藥認明必愈眞方

包愈立止遺精聖藥

人得安康全賴精神充足若患遺精則身子困憊百病叢生自顧不暇安能擔當世事乎貧窮之力之人若患此症難於工作不能顧及妻孥其害不堪言察其病原以在思慮過度或恣意縱慾若不設法醫治即成癱瘓之症不但嗣續有碍而且壽元攸關市上出售者非對症之藥因而毫無效驗本藥局主人廿餘年秘製一種遺精妙藥名曰純陽遺精必愈丸乃家傳經驗眞方加工精製效驗久著神妙無匹誠乃遺精良藥患此之人宜早購服以免斷嗣續成癱瘓之後悔也且藥性和平製法精良專治男子遺精滑精有夢無夢無論新起久遠見色流精以及精薄精寒等症數服之後奇功立見凡世人之患遺精病而欲講究衛生種子者幸勿失之交臂也外貼遺精膏取效更速每盒洋一元每料六盒洋五元每張洋七角

京都天寶齋○分設上海二馬路西鼎新里石庫門內便是

乙5123

趙乾泰源皮貨號廣告

本號向在小東門內大街已歷有年自運揀選各口粗細皮貨精益求精馳名遐邇照碼三折誠信無欺貨價不合可退回換現尤克已定價以廣招徠如蒙

紳商賜顧請臨小號選擇是幸　主人謹啓

乙4101

凡購此藥務須認明崔氏瓣香廬牌號附近假冒須在根德里方是的眞切切小心○附送奇藥包治陽痿神妙莫測比衆不同

參茸珠丸　海狗腎汁壯陽廣嗣金丹

海上壯陽種子之藥在坑滿坑在谷滿谷所難得者王道而兼神驗也本廬自開設以來未敢出售此藥者因無盡善盡美之奇效眞方故也去秋始於陳舊書家得此出神入化之秘方第藥本昂貴製煉不易故遲至今日始克告成先將老年陽痿少年陽痿少年精寒之人一一試驗無不回天關係甚大不得不愼重至再也此丹專治老年陽痿少年陰虛以及精竅不固見色流精未交先洩既交不久舉而不堅洩而不射或少年悞犯手淫或後天戕伐太過以致腰痠腿疼耳目昏眩神思恍惚白濁委頓等症服之壯陽益腎固精滋陰益命門之眞火療氣血之虛寒腎經既足諸恙悉平冬不畏冷夏不畏熱鬚髮轉黑視聽若明雖琴瑟屢調精神不倦神勇奮發曲盡歡娛且儘可保險身體轉弱爲强更有比衆不同者如諸君服無功效儘可將原藥退還情願原洋奉璧惟志在利濟無後之人不克廣登報章倘祈　諒之每兩實洋兩元每料一觔收工本洋二十八元雙料治老年久痿每盒洋五元

上海盆湯衖新橋南堍朝西見洋貨號轉灣約十餘家根德里崔氏瓣香廬藥室啓

乙5289

烏利文又到雙面頭等新調戲片

本行陸續運到大小新樣機器及時新異調十寸十二寸唱片又麥古尼歌片每次到申無不立時賣罄推原其故蓋因所有戲曲均係眞正名伶所唱是以上海天津北京漢口等各大埠銷數甚大此士商所以共賞烏利文牌戲片之佳也今又新到雙面十寸新調頭等戲片每購一片可得二曲而其價值轉覺便宜且係天津北京收音者居多確爲諸大名角所唱至時調大鼓則皆聘請天津名妓所唱內有最奇者弦子彈音笛子吹音均有能唱似曲婉轉入神眞所謂聞所未聞者也本行欲博　士紳之歡心特備此項戲片以創地球未有之奇倘蒙賜顧格外克已尤請注意須烏利文牌號者方不致悞

發賣家上海河南路裕昌號及各大洋貨店　外埠漢口天津北京青島烟台大洋貨鋪

乙233

五淋白濁一瓶包愈價祗六角

治淋妙藥○止濁仙丹○一服見功○百試百驗○不論花柳染毒不論久戰忍精不論濕熱下注不論體虛溺濁不論流紅流白不論初起日久祇要是淋是濁此藥服後立刻小便清利痛苦全除腫者不腫塞者不塞滑者不滑濁者不濁妙在不傷元氣有益無損患此者一試便知陽莖腫脹小便時痛極難忍宜兼用洗淋散洗之立刻鬆快每盒四角

美界仁智里十三弄活打藥房發售

乙398

聲明假冒

英商祥成肥皂批發

茲者光緒二十年創設皂廠自運英國頭等製造條塊肥皂久遠名馳有無恥之徒假冒本行牌號將此貨混售魚目混珠以圖射利故特聲明貴客時常受愚不知其數敝局飭人探聽今以察出鐵馬路北光昌新聞報北福茂二家皂廠轉做冒本行及各樣肥皂今將次皂吊來存一箱後隨二叅請人向洋人及余說妥初次違規故不究治待後如敢再冒察出稟官究治決不寬宥今本行肥皂精選加料價廉物美箱內特備仿單爲憑認明庶不致悞批發價亦克已以圖久遠如賜顧者請二處批發所接可洽也　英界四川路四十號法界菜市街寶裕里內便是

英商祥成洋行英經理密司好德●華經理稍金生仝啓

甲62

崔製 無價之寶 婦皇精補救天命丹

認明崔氏瓣香廬牌號〇若患遺精之症欵治愈早愈妙若至精竭則性命危矣〇另製遺精必愈膏按貼命門能攝精不洩每張七角

人身性命之根源全賴精血故精血充盈則身體强壯氣宇昂藏暑風濕因之不受若精血虧耗則面黃肌瘦腰酸骨痛耳鳴目眩神思倦怠百病叢生現值種族競爭世界吾醫當倘武精神故本廬求得道家修眞固精秘方專治夢遺滑精薄精冷精陰虛陽虛血虛氣虛及交媾忍精不洩以致精竅不固或少年誤犯手淫以致腎經衰敗或因陽虛多熱或命門火衰心腎不交等症功能填精鎮髓振弱扶衰補先天之不足培後天之戕伐此係王道正品並非宜淫鬪烈可比須速服半料則面色豐潤氣象光昌諸恙悉平陽堅耐戰弄璋之喜操劵可必眞有回天再造之功出神入化之妙近因世風不古每有大言欺人毫無實驗惟本主人有各省治愈謝函裝訂成冊以憑披覽每盒洋二元每料五匣收藥本洋八元附近假冒格外小心

上海盆湯衖新橋南堍朝西見洋貨號轉灣約十餘家門面根德里內瓣香廬藥室 1298

商號 信義儲蓄銀行添招新股廣告

本行銀為推廣生意挽回我國利權起見添招新股一百萬元每股一百元止不折不扣按年八釐行息半年付息一次以交銀之日起息在各處信義銀行支付其餘攤分紅利充當一切職員應得權利另有章程乞就近取閱可也

售股處

鎮江二馬路〇信義銀行〇上海鐵馬路天妃宮〇信義銀行〇北京前門外長巷下頭條胡同〇信義銀行〇宜昌二牌樓〇信義銀行〇漢口河街董家巷〇信義銀行〇武昌芝蔴嶺〇信義銀行〇湘潭十二總〇信義銀行〇蕪湖二街〇信義銀行〇長沙南正街〇信義銀行〇南昌石頭街〇信義銀行 (23)

小說

滑稽小說 斗 (三) (酉)

陰氏既因四千餘祀有紫氣自東至乘之逸因而出遵處東海之濱百有餘年既聞陽氏受封乃往謁西王母母畀以元玉之膏命之曰是膏也其源沸沸湯湯黃帝之子孫是食是饗爾以此行乎中國其得志陰氏受之還再訪於天理天理曰可矣陰氏於是降處下土隱於賣漿之家潛於清泠之淵一世爲公孫再世爲隸大夫三世爲宿男北斗星君聞之大喜遂封陰氏爲司命賜之陰粟氏

陽粟氏既受司命之封乃命其佐條氏屈杞柳之木以爲器或約以金以便民用命之曰陽粟氏之斗咨爾下民有斗則生無斗則死其中微生物蠕蠕然者厥惟陽粟氏之斗翁斗姥於是陽粟氏乃反命于主斗

陰粟氏亦既受封乃命其佐陶氏曰予爲北斗之司命彼能斗予不能斗厥有咎予聞木器液金器腥聖人飲于土而食于土惟爾能與神物以前民用爾其斗之斗成鞠命命之曰陰粟氏之斗咨爾下民無斗則生有斗則死其中尸居物矍瞿然者厥惟陰粟氏之斗翁斗姥於是陰粟氏乃反命于主斗

北斗星君喟然而歎曰陽粟氏之斗何斗也自神農黃帝以下堯以是傳之舜舜以是傳之禹湯文武周公至於無窮於萬斯年使人幼者壯弱者强誅之不可勝誅不誅即疾覩其君上微陰粟氏之力彼將曰斗權所有不許複製余其殆哉

南斗星君喟然而歎曰陰粟氏之斗何斗也其制圜以圜厥惟中央土之象闊以函厥惟元與之象予聞聖王人情以爲田夫聞人情以爲斗也惟北有斗西柄之揭惟陰粟氏之斗則中其柄西揭之中柄之可奈何且予聞七色具爲白七色滅爲黑予惟不具七色故入乎斗者猶白而未純彼則既具七色矣乃不白之圖而惟黑是務彼其殆哉

國外新聞

近東大變局五十一誌 〇初十日倫敦電云駐土奧國大使斐萊維西里侯爵謁見土國內閣總理大臣謂近接政府訓令對於巴斯利亞與赫在戈維亞問題不日將宣布意見兩欵

海地島總統被黜 〇初十日華盛頓電云海地島有亂民五千人已將愛里西斯總統黜退另舉里其姆繼任愛里西斯總統現由法人保護美政府亦擬干涉此事

同日紐約電云亂黨業已占據奧泊林斯口愛里西斯總統被圍於宮

巴萊圭亂事蔓延 〇初十日倫頓電云巴萊圭及附近各處已頒行軍律排德風潮業已蔓延至摩拉維亞

意奧交涉之失宜 〇初十日倫敦電云意大利議院近討論外交問題前任首相松里洛綏論深詆外務部大臣鐵托里對於奧國歸併巴斯利亞與赫在戈維拉主張之政見大爲失宜此篇頗爲卓越

法德摩事交涉近聞 〇初十日倫敦電云據斐洲茄塞勃倫開電稱法德摩事交涉將於西歷明年五月一號在海牙和平會公斷裁判政府已請一千九百零七年英國海牙和平會全權大臣費萊君主持一切

德國議院近事 〇初十日倫敦電云德國議院自由急進兩黨現已發起討論關於德皇談片演說大臣應負責任之憲章以上譯字林報

文滙報載十一日倫敦電云匈加利蒲台佩斯某報載稱奧國已派步兵二十大隊開往巴斯利亞　土爾其與芒替尼格洛結約畫清國界以免日後致起衝突該約現已議結　初十日柏林電云土爾其已定期本月二十一日召集國會

法瑞互結商約 〇初十日柏林電云法國與瑞典締結商約現已告竣

俄大臣陳述國務 〇初十日柏林電云聞俄國外務部大臣伊斯華克鐵於星期三日在議院宣述國務

美國開麥倫斯暴動 〇初十日柏林電云美國開麥倫斯近有禁動官兵與戰被殺陸軍中尉一人

德議院討論憲章情形 〇初十日柏林電云德國議院討論修改憲章問題頗爲緝平以上譯文滙報

各業行情表

匯票　十一月十一日

上海匯至倫敦
銀行電匯　二先令二辨士半
銀行即期　二先令二辨士五六二五
銀行四月期　二先令二辨士七五
銀行買進四月期匯票二先令二辨士九三七五
又　六月期匯票二先令三辨士一八七五
帶根匯票　四個月定貨二先令三辨士零六二五
又　六個月定貨二先令三辨士三一二五
大條銀　二十二辨士二二五

上海匯至法國
銀行電匯　二佛郎七十七分半
銀行買進四月期匯票二佛郎八十三分

上海匯至德國
銀行電匯　二馬克二十六分
銀行買進四月期匯票二馬克三十一分

上海匯至紐約
銀行電匯　五十三個六二五
銀行買進四月期匯票五十六個

上海匯至印度
銀行電匯　一百六十六個

上海匯至香港
銀行電匯　七錢六分三七五

上海匯至日本
銀行電匯　九錢二分七五
銀行買進三十日期匯票九錢一分二五

金銀錢洋　十一月十一日

現貨標金　四百四十三兩
足赤條金　四百四十九兩
沙金合赤　四百五十二兩
英洋　七錢四分四釐六二五
龍洋　七錢四分零二五
本洋　一兩
小洋　六錢八分零二五
銀拆　三分
洋找頭　七錢二分五釐
錢找頭　一千一百文
區乇　一百六十九千文
市錢　一百五十千文

衣牌　一千二百六十千文

股票　十一月十一日交通公司報告

蘇格志　現銀　八百五十兩
公和祥　又　一百四十二兩
耶松　又　七十九兩
怡和紗廠　又　七十兩
司賓得　又　一百十七兩半
鴻源紗廠　又　五十八兩
開平　又　十五兩二錢

洋貨　十一月十一日

○元芳元色羽綢　三十二碼雙路燈每疋七兩一錢五分　三十碼海天六兩五錢五分　又仙壽六兩一錢　又富稱無敵六兩三錢二分半　又三英六兩四錢　又春芳六兩二錢二分半　又劉筆六兩五錢五分　又宴樂六兩四錢七分半　又九老六兩五錢五分　又花籃六兩三錢二分半　又仙女六兩四錢五分　又五子登科六兩二錢二分半　又忠孝圖六兩一錢二分半　又取三郡七兩　又源遠而來五兩四錢　又一氣流通四兩三錢五分　又夏景四兩四錢　又利餘四兩四錢五分　又遊戲圖四兩八錢　又財源四兩五錢二分半　又嬪飯四兩五錢五分　又三鼎甲四兩三錢五分　又聲聞於天四兩一錢　○素羽綢　深洋藍四兩零二分半　又龍現紫四兩四錢五分　又洋藍四兩二錢二分半　又札藍四兩六錢七分半　又桃紅四兩三錢　○洋紅布　佛手圖四磅半每疋二兩五錢七分半　三磅半二兩三錢三分半　五子登科五磅二兩七錢七分半　四磅二兩四錢七分半　天姬七磅三兩四錢　五磅二兩七錢五分　四磅二兩三錢七分半　○市布　十四磅半日金牌每疋五兩二錢七分半　又三義五兩一錢三分半　十四磅雙路燈四兩八錢八分　十三磅半劉軍四兩九錢五分　又東華四兩九錢四分

米麥　十一月十一日

機器新粳　五元八角次五元二角
常幫新粳　五元六角次五元
蘇同新粳　五元二角次四元七角
七寶新粳　五元四角次五元一角
松江雙簖新粳　五元五角次五元一角
珠角雙簖新粳　五元四角次五元
機新蘆籼　五元次四元七角
蘇同新蘆籼　四元八角次四元五角
機白元　六元二角次五元七角
常幫白元　六元次五元四角
蘇同白陰元　五元五角次五元一角
錫白元　五元五角次五元
常新小麥　五元次四元四角

油餅　十一月十一日

船岐荳油　七兩二錢
船交荳油　六兩七錢五分
船泊荳油　六兩二錢五分
船文荳油　七兩零五分
船泊生油　九兩三錢
船牛籽油　七兩
船新牛元　二兩九錢六分

煤油　十一月十一日

老牌現貨　每箱　二兩四錢
英牌現貨　又　一兩七錢七分半
十字現貨　又　一兩六錢八分
咪吔現貨　又　一兩七錢七分半

郵政　十一月十三日收信時刻傳單

寄往各埠　交由　本日截止收信時刻
崇明堡鎮　小輪　單日　上午八點鐘
常州　本日　上午七點鐘又十一點四十五分
蘇州　火車　又　又
又　火車　下午二點四十五分
無錫沙頭　火車　上午七點鐘又十一點四十五分
鎮江　火車　又　又
南京　又　又　又
杭州　又　又　上午十一點雄十五分
太倉　火車　又　上午七點鐘
嘉定　火車　又　又
南翔黃渡　火車　上午七點鐘又十一點四十五分
安亭崑山　火車　又　又
瀏河浮橋　火車　又　又
安定雞店　火車　又　又
黃山江灣　火車　又　上午九點鐘
茜墩　火車　本日　上午七點鐘
青浦重固　小輪　又　上午九點鐘
珠家角白鶴港又　又　又
奉賢新場　民船　又　上午九點鐘
閔行南橋　小輪　又　上午十一點
南潯湖州　又　又　又
泗涇七寶　民船　又　又
大場　專差　又　又
川沙南匯大團　民船　又　下午二點鐘
海門廟鎮　小輪　又　下午五點半
周浦　專差　又　正午十二點
寧波　輪船　又　下午三點鐘
松江亭林　小輪　又　下午八點鐘
張堰莊家行　又　又　又
泖涇楓涇　又　又　又
章練塘　又　又　又
杭州　小火輪　又　下午四點鐘
嘉興塘棲　又　又　又
石門灣　又　又　又
棲嘉善　又　又　又
莫干山　又　又　又

以上每逢禮拜日上午十一點下午二點半掛號信件應於所限時刻前一點鐘送交郵政局

長江各埠　下午五點

每日更改單　十一月十二日

寄往各埠　輪船名　截止收信時刻
煙台　新裕　又晚九點鐘
天津　又　又　又
天津　普濟　又晚九點鐘
香港　致遠　又　又
廣東　又　又　又
廈門　新康　又　又
汕頭　又　又　又

本局近日所登收信時刻與論傳單近日冗長不便排印爰擬刪繁就簡將每日限定各口郵件收信時刻專開一單登明本日報章嗣後一概拆去不復再登此啓

亞西亞火油公司廣告

本公司由今年起自行發售素所著名之僧帽十字兩牌火油該油已久蒙 賜顧諸君所稱許近又續運向日最馳名之鐵錨老牌火油來華此油體質之佳早已膾炙人口爲紳商所共信用是以消路極其暢旺運來本公司所售各牌火油又經油廠新發明特別改良使燃燒盡美其光明務更倍于昔諒已在 賜顧諸君洞悉之中本公司在大馬路所設燈店懸點之燈光耀四射照及街衢黑夜亦同白晝經過之人無不異口同讚日所售之燈定價極廉緣本公司爲推廣火油消路起見照來價售出並不圖利也

甲646

富滿紅利股票公司

經理歐州國家工部紅利股票

上海義國銀行擔保開設黃浦灘第二號

此股票每份開彩有一定時期每開一次有多數股票可以得彩所得之彩有英金二萬四千磅者有二萬磅者有一萬二千磅者有八千磅者得此銀數遂寫富八外國各政府均以此法抽取辦公經費此項彩銀隨時即付並無選課欲知詳細情形者請來諭問可也再本公司發售此票均係現售又可逐漸零付其價自五元起至三百元不等欲每月先付一成者亦可通融無論爲數多少均照此辦法第一次付銀之後開彩時已可將得彩如到期不有可留所售之票轉售他人已付之銀照九折歸還本公司經理此事代客領彩並不抽取用錢開彩時當佈告大衆也

駿利洋行

甲162

包治疝氣腫大

諸[illegible]家得疝氣腎子[illegible]痛受苦之極百有[illegible]無效真可憐我由[illegible]家藏秘方特來之[illegible]揚揚名煎藥服不[illegible]當日全愈永遠請[illegible]發眞千金難買元[illegible]試立愈價洋兩元[illegible]倘有不愈還四包[illegible]目幼疝氣異樣望[illegible]京都[illegible]街祥陞公棧周觀文啓

乙5204

老太古告白

倫敦崙格西火險公司　柯里仁火險公司

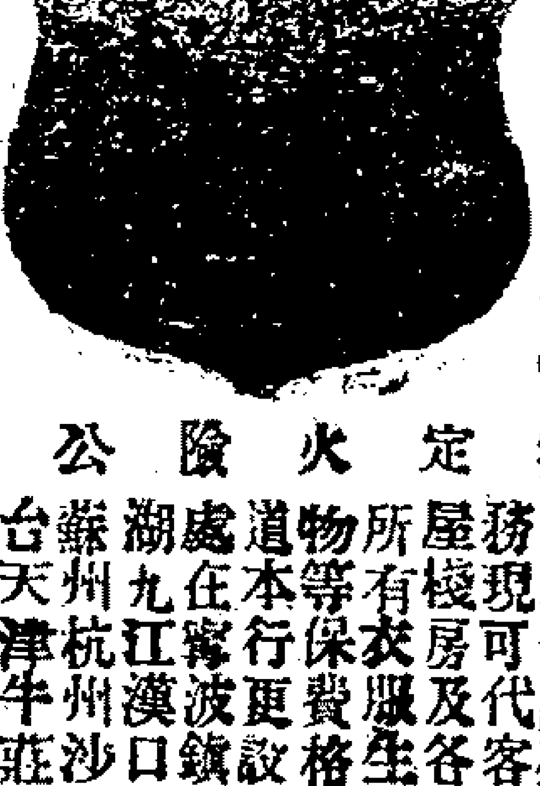

叭喇定火險公司　雙司勞治具火險公司

家定火險公司

啓者本行經理以上五保險公司事務現可代客保房屋棧房及各屋內所有衣服生財貨物等保費格外公道本行更設經理處在寧波鎮江蕪湖九江漢口宜昌蘇州杭州沙市烟台天津牛莊等處貴客欲保者請臨面議可也特此佈聞

(炸藥廣告)

茲有哥拉斯滿名廠炸藥專歸本行經理常有現貨存在上海甚合開山裂礦等用如欲購買者請至本行面議可也　上海怡和洋行白

甲654

美孚洋行告白

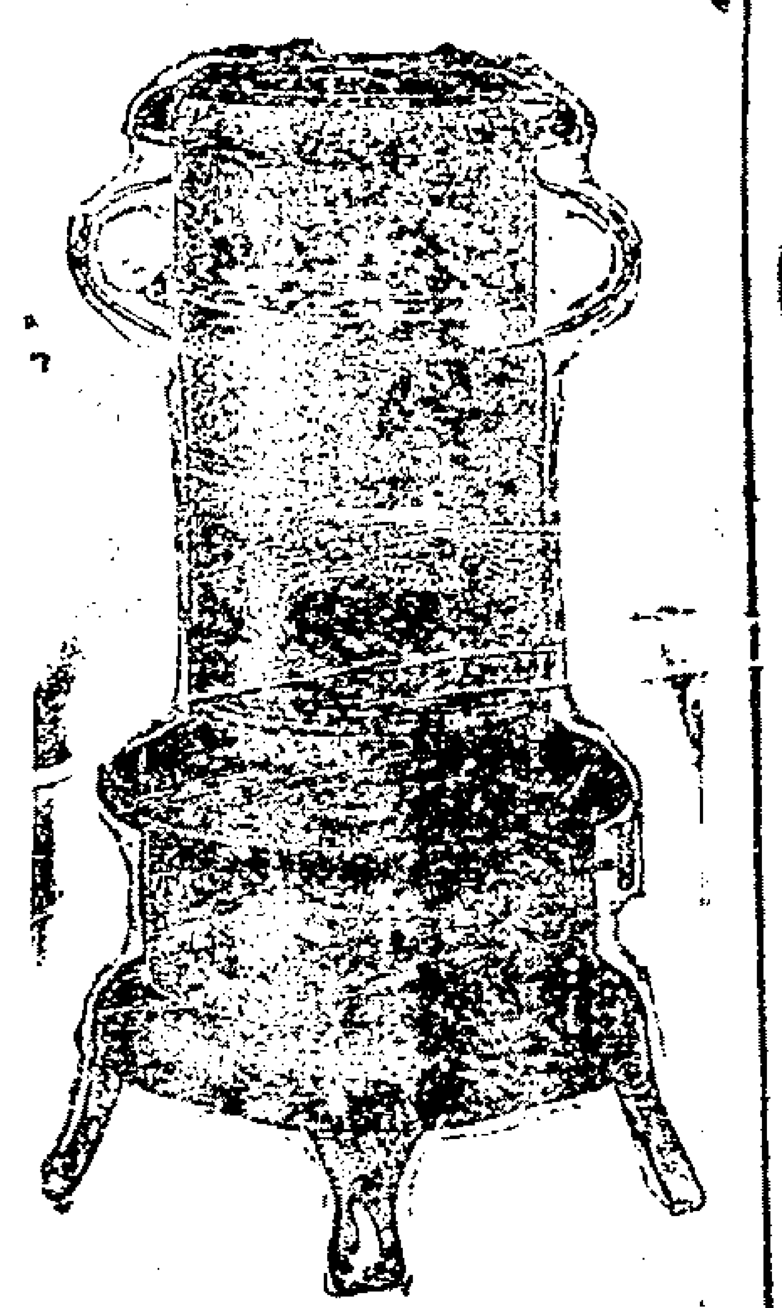

此種火油火爐乃美國名廠所造裝璜精緻靈巧非凡點之能使畢和燒殊無煤油氣味比之燒煤火爐潔淨抑且省費故廳堂書齋臥室等處無不合宜爲冬令必需之物價極相宜可稱價廉物美本行并有花旗各種掛燈壁燈檯燈出售如蒙 賜顧者請到本行發賣所在大馬路十二號或向代售處購取亦可

代售處　三洋涇橋聯昌號　大馬路新晉隆　百老匯路乾泰興　寶善街中市正昌記號

(一瓶斷根)

心肝胃氣痛

此散不論何種心肝胃氣痛痛極難忍一經服下馬上止痛縱有幾無可治之頑症以及結脹成塊胸腹腫核等氣痛即服此散限定一瓶包能斷根每瓶一元小牛元上海英大馬路畫錦里廣東杏濟堂

5262

(盤店聲明)

今盤進美界橫濱橋丁泉里內日井洗衣公司今記即日井信盤爲業前東倘有往來照前東目等情向前東理直與後東無涉特此告佈

日井信記啓

乙5547

上洋　葉嘉泰興茶號

本號向在老北門外自辦春花紅綠禮茶大箱一元中箱五角小箱三角官紳士商送禮合宜價廉味美

乙5546

叭喇國

糖有限公司

啓者本公司董事會議第十六次派利息每股元三兩五錢如有股份諸君祈携帶股份單到江西路第廿二號即老公茂洋行內收取可也

經理人卡巴遜

命課館遷移

陳鏡如

鄙人因抱病數旬使關蒙諸君徒勞往返存批各件約期延誤積歉尤深今圓賤恙就痊柳移硯於英大馬路鄰捕房隔壁德希里內本宅

透魯士　治肺甜漿　肺家一部分之最良藥

在本藥房新遷一月期內

買一瓶贈一瓶　買一打贈一打

燥者潤　躁者靜　張者泯　喘者定　疑者信　病者慶　傳者聽　求者應　唉還　才是藥　中之聖　不但治　病而且　醫命

肺家百病

米國透魯士治肺甜漿爲治肺家百病之風行歐洲數十年西國官紳士商及婦孺之患肺病者莫不服之而愈以是名譽甚著非尋常止欬化痰等藥可比今由本藥房訂立專約轉運來華以治我國同胞之肺患者將見此藥暢銷所有癆瘵氣逆傷風咳嗽哮喘痰壅欬血痰紅肺痿乾欬胃呆食滯風痰入絡等一切肺病皆可因是而愈夫吾人生此二十世紀爭競劇烈之時代能操得一分健康即得一分優勝者今特健康精神之特健康肺病爲耗損精神之賊若令肺病不去何以健康是以本藥房特運此藥至華實爲我同胞共除肺疾同胞健康起見今既登報佈告懇我各同胞之患有肺疾者定以先愈爲快也合急價值萬每瓶洋一元二角每打十二元

上海棋盤街中泗涇路口　中國大藥房啓

乙5238

河南路東亞公司書藥局　虹口濟生堂大藥房　三馬路中法大藥房　並各大藥房均有寄售

斯登頭痛藥

啓者斯登醫生所製醫治頭痛藥極有靈效無論何種頭痛服此藥後數分鐘即全愈此藥外包有極薄糖衣一併吞下其味絲毫不苦其性絲毫不毒於衛生上絕無妨礙此藥發行已五十年醫治有效者不知幾萬萬現分發各藥鋪代銷者請認明盒蓋上有三角地招牌便是　美國彌其閉地方斯登公司啓

東方　俄國糖廠　告白

啓現製洋如及値精至第牌行也

者已造隨欲詢與形五三洋面

本開各發君問一者馬號成詢

售廠種類價標切請路門洋可